

Сообщение о возможном установлении публичного сервитута

Администрацией муниципального района «Сухиничский район» Калужской области рассматривается ходатайство общества с ограниченной ответственностью «Газпром газификация» об установлении публичного сервитута в целях складирования строительных и иных материалов, возведение некапитальных строений, сооружений (включая ограждения, бытовки, навесы) и (или) размещение строительной техники по объекту «Газопровод межпоселковый к дер. Хватово Сухиничского района Калужской области, в соответствии с пунктом 2 статьи 39.37 Земельного кодекса Российской Федерации.

Ходатайство об установлении публичного сервитута подано в отношении следующих земель и земельных участков:

№	Кадастровый номер земельного участка	Местоположение земельного участка	Вид права
1	40:19:070202:26 (в составе единого землепользования 40:19:00000:76)	Калужская обл., р-н Сухиничский, д. Юрьево	Публичный сервитут на 3 года
2	40:19:070304:3 (в составе единого землепользования 40:19:00000:76)	Калужская обл., р-н Сухиничский, д. Юрьево	
3	40:19:070302	Калужская область, Сухиничский район, сельское поселение «Деревня Юрьево», дер. Хватово	

Заинтересованные лица могут ознакомиться с поступившим ходатайством об установлении публичного сервитута и прилагаемым к нему описанием местоположения границ публичного сервитута в отделе градостроительства, архитектуры, имущественных и земельных отношений администрации муниципального района «Сухиничский район»: Калужская область, г. Сухиничи, ул. Ленина, д. 56А.

телефон для справок: 8-48(451)-5-34-08

время приема: пн. – чт. с 8.00 до 17.15

пт. - с 8.00 до 16.00

обед - с 13.00 до 14.00

Информация об Объекте отражена в схеме территориального планирования Калужской области, утвержденной постановлением Правительства Калужской области от 10.03.2009 № 65 «Об утверждении схемы территориального планирования Калужской области» (размещена в сети «Интернет» в Федеральной государственной информационной системе территориального планирования), в Программе развития газоснабжения и газификации Калужской области на период 2021-2025 годы (<https://www.gazprommap.ru/kaluzhskaya/>).

- Программа развития газоснабжения и газификации Калужской области на период 2021-2025 года. Официальный сайт (официальный сайт размещения www.gazprommap.ru);

Сообщение о поступившем ходатайстве об установлении публичного сервитута размещено в сети «Интернет» на официальном сайте Сухиничского района: suxinichi-r40.gosweb.gosuslugi.ru.

Правообладатели земельного участка, в отношении которого испрашивается публичный сервитут, если их права не зарегистрированы в Едином государственном реестре недвижимости, в течение пятнадцати дней со дня опубликования сообщения о поступившем ходатайстве об установлении публичного сервитута могут подать в администрацию муниципального района «Сухиничский район» заявления об учете прав на земельные участки, если их права не зарегистрированы в Едином государственном реестре недвижимости, с приложением копий документов, подтверждающих эти права (обременения прав).

Правообладатели земельных участков, подавшие такие заявления по истечении указанного срока, несут риски невозможности обеспечения их прав в связи с отсутствием информации о таких лицах и их правах на земельные участки.

Сообщение о возможном установлении публичного сервитута подготовлено в соответствии с пунктом 2 статьи 39.37 Земельного кодекса Российской Федерации в целях

извещения правообладателей земельных участков, в отношении которых подано ходатайство об установлении публичного сервитута».

Приложение : Схема расположения границ публичного сервитута на 4 листах в 1 экземпляре.

ОПИСАНИЕ МЕСТОПОЛОЖЕНИЯ ГРАНИЦ ПУБЛИЧНОГО СЕРВИТУТА
для целей обеспечения строительства линейного объекта системы газоснабжения (складирование
строительных материалов, возведение некапитальных строений/сооружений, размещение
строительной техники): "Газопровод межпоселковый к дер. Хватово Сухиничского района Калужской области"
(наименование объекта)





Раздел 4

Схема расположения границ публичного сервитута



Масштаб 1 : 8000

Условные знаки и обозначения:

-  - граница земельного участка, установленная в соответствии с федеральным законодательством, включенная в ЕГРН, отражающаяся в масштабе
-  - проектные границы публичного сервитута
-  - граница кадастрового квартала
-  - граница населенного пункта

Подпись



И.А.Петренко

Дата «31» августа 2024 г.

(место для оттиска печати лица, составившего
описание границ зоны с особыми условиями
использования территорий)

ОПИСАНИЕ МЕСТОПОЛОЖЕНИЯ ГРАНИЦ ПУБЛИЧНОГО СЕРВИТУТА
для целей обеспечения строительства линейного объекта системы газоснабжения (складирование
строительных материалов, возведение некапитальных строений/сооружений, размещение
строительной техники): "Газопровод межпоселковый к дер. Хватово Сухиничского района Калужской области"
(наименование объекта)

Раздел 4

Схема расположения границ публичного сервитута

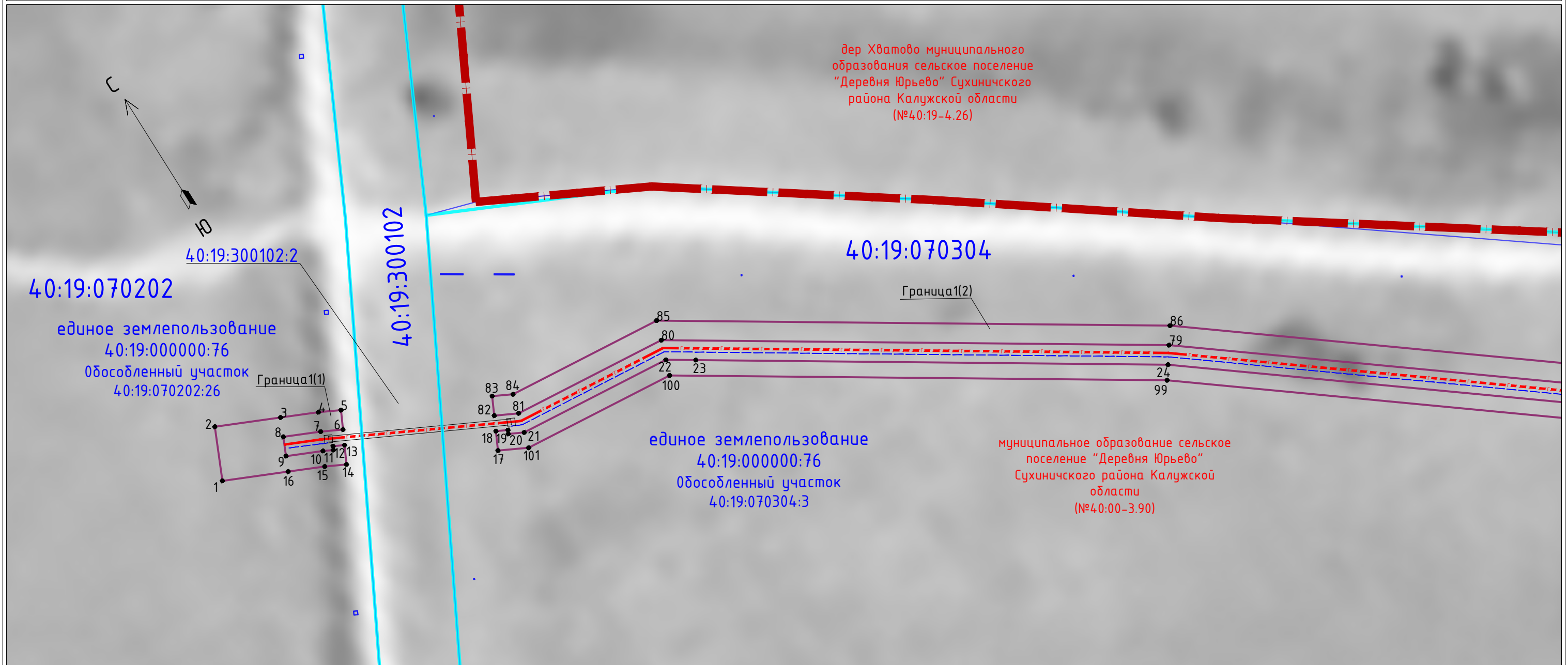

Масштаб 1 : 1000

Условные знаки и обозначения:

- граница земельного участка, установленная в соответствии с федеральным законодательством, включенная в ЕГРН, отражающаяся в масштабе
- 1 — характерная точка границы публичного сервитута, сведения о которой позволяют однозначно определить ее положение на местности
- проектное местоположение инженерного сооружения (ось трассы газопровода с проводом спутником)
- 40:19:000000:76 — надписи кадастрового номера земельного участка, установленный в соответствии с федеральным законодательством, включенный в ЕГРН
- проектные границы публичного сервитута
- граница кадастрового квартала
- 40:19:070202 — номер кадастрового квартала
- граница населенного пункта

Подпись

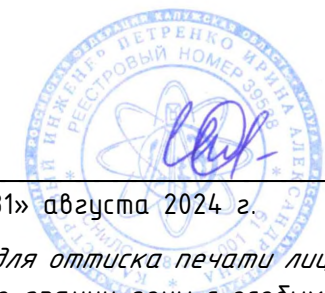

И.А.Петренко

Дата «31» августа 2024 г.

(место для оттиска печати лица, составившего
описание границ зоны с особыми условиями
использования территории)

ОПИСАНИЕ МЕСТОПОЛОЖЕНИЯ ГРАНИЦ ПУБЛИЧНОГО СЕРВИТУТА
для целей обеспечения строительства линейного объекта системы газоснабжения (складирование
строительных материалов, возведение некапитальных строений/сооружений, размещение
строительной техники): "Газопровод межпоселковый к дер. Хватово Сухиничского района Калужской области"
(наименование объекта)

Раздел 4

Схема расположения границ публичного сервитута

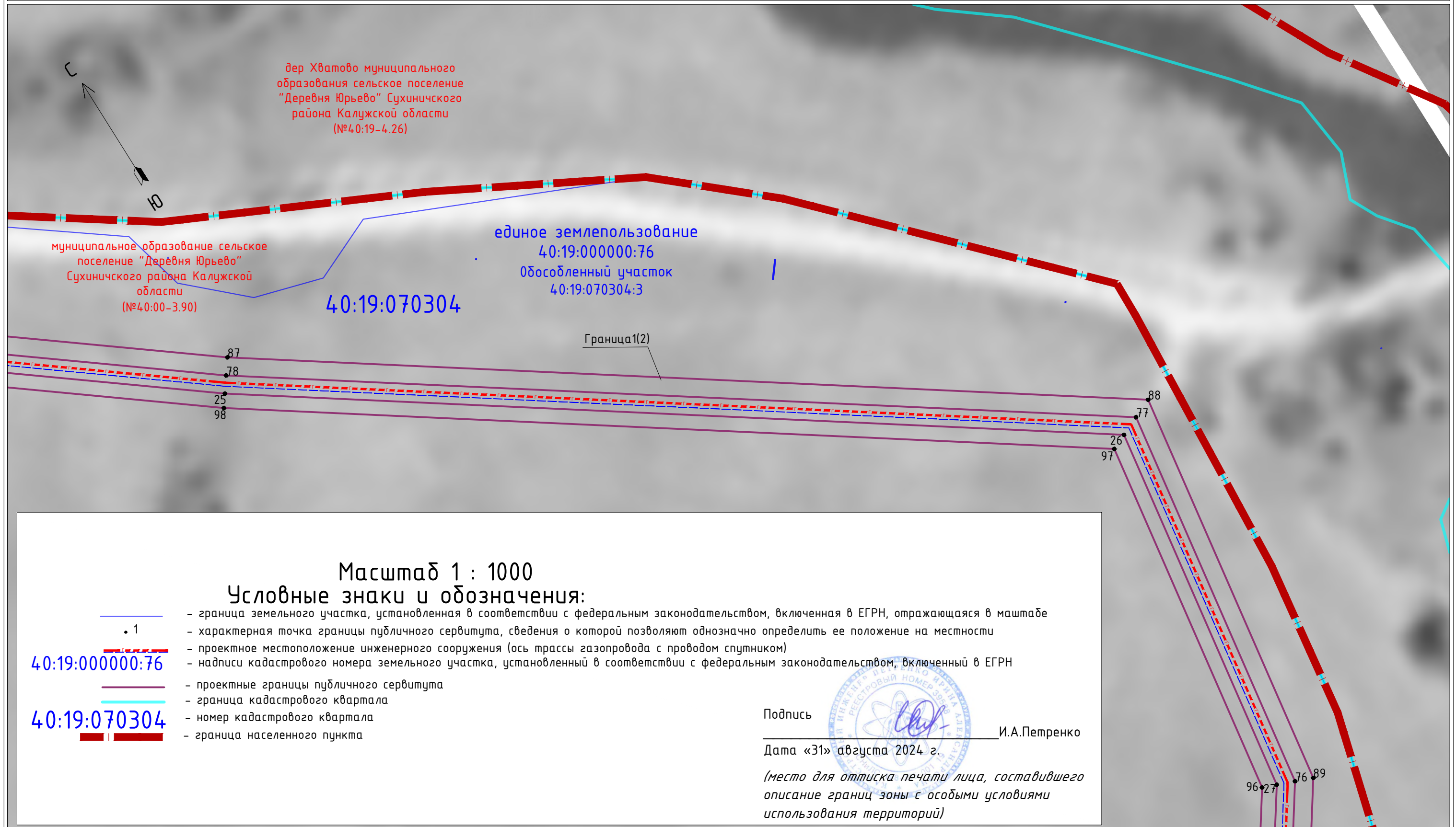

ОПИСАНИЕ МЕСТОПОЛОЖЕНИЯ ГРАНИЦ ПУБЛИЧНОГО СЕРВИТУТА
 для целей обеспечения строительства линейного объекта системы газоснабжения (складирование
 строительных материалов, возведение некапитальных строений/сооружений, размещение
 строительной техники): "Газопровод межпоселковый к дер. Хватово Сухиничского района Калужской области"
 (наименование объекта)

Раздел 4

Схема расположения границ публичного сервитута

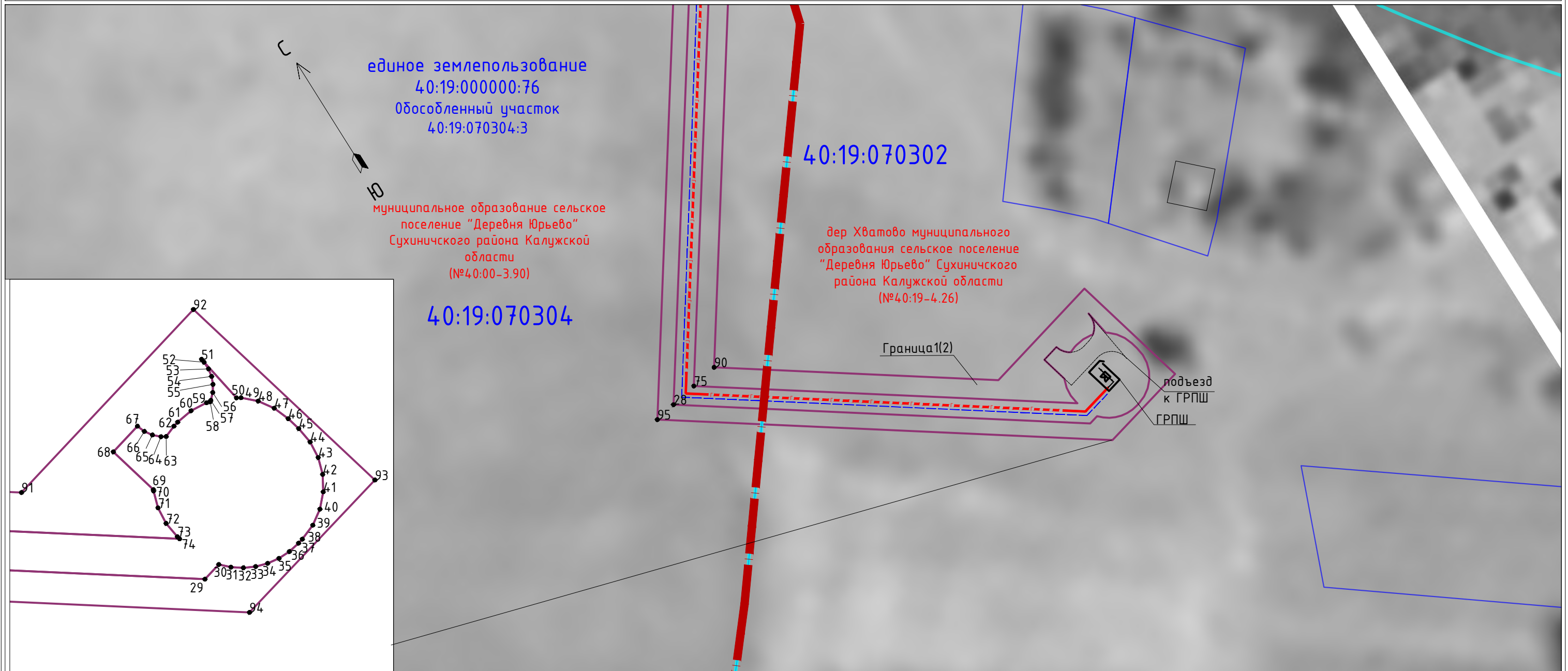

Масштаб 1 : 1000

Условные знаки и обозначения:

- граница земельного участка, установленная в соответствии с федеральным законодательством, включенная в ЕГРН, отражающаяся в масштабе
- характеристическая точка границы публичного сервитута, сведения о которой позволяют однозначно определить ее положение на местности
- проектное местоположение инженерного сооружения (ось трассы газопровода с проводом спутником)
- 40:19:000000:76 - надписи кадастрового номера земельного участка, установленный в соответствии с федеральным законодательством, включенный в ЕГРН
- проектные границы публичного сервитута
- граница кадастрового квартала
- 40:19:070304 - номер кадастрового квартала
- граница населенного пункта

Подпись

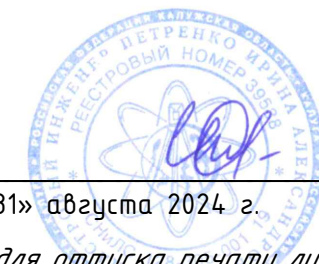

И.А.Петренко

Дата «31» августа 2024 г.

(место для оттиска печати лица, составившего описание границ зоны с особыми условиями использования территорий)