



**Администрация муниципального района
«Сухиничский район»
Калужская область
ПОСТАНОВЛЕНИЕ**

от 28.03.2025

№ 306

**Об установлении публичного сервитута
в отношении земельных участков и земель**

На основании ходатайства ПАО «Россети Центр и Приволжье» об установлении публичного сервитута в целях, предусмотренных пп. 1 статьи 39.37 Земельного кодекса Российской Федерации, в соответствии со ст. 23, ст. 39.41, главой V.7 Земельного кодекса Российской Федерации от 25.10.2001 №136-ФЗ, руководствуясь ст. 3.6, пп. 2 ст. 3.9 Федерального закона от 25.10.2001 № 137-ФЗ «О введении в действие Земельного кодекса Российской Федерации», Постановлением Правительства Российской Федерации от 11.08.2003 №486, учитывая публикацию сообщения о возможном установлении публичного сервитута в общественно-политической газете Сухиничского района «Организатор» от 07.03.2025 №9 (13653), администрация муниципального района «Сухиничский»

ПОСТАНОВЛЯЕТ:

1. Установить публичный сервитут в целях эксплуатации объекта электросетевого хозяйства ВЛ-0,4 кВ №1 от ТП №290 д. Костино, созданного в 1976 году, в отношении земельных участков с кадастровыми номерами:

-40:19:000000:677, местоположение установлено относительно ориентира, расположенного в границах участка. Почтовый адрес ориентира: Калужская область, р-н Сухиничский, д. Костино;

-40:19:090405:19, местоположение установлено относительно ориентира, расположенного в границах участка. Почтовый адрес ориентира: Калужская обл., р-н Сухиничский, д. Костино, дом 12;

-40:19:090405:217, местоположение установлено относительно ориентира, расположенного в границах участка. Почтовый адрес ориентира: Калужская область, Сухиничский район, сельское поселение «Деревня Глазково», д. Костино, з/у 14;

-40:19:090405:3, местоположение установлено относительно ориентира, расположенного в границах участка. Почтовый адрес ориентира: Калужская область, р-н Сухиничский, д. Костино, д. 15;

-40:19:090405:44, адрес: Российская Федерация, Калужская область, Сухиничский муниципальный район, сельское поселение «Деревня Глазково», д. Костино, д. 6;

-40:19:090405:54, местоположение установлено относительно ориентира, расположенного в границах участка. Почтовый адрес ориентира: Калужская обл., Сухиничский район, д. Костино, дом 1;

-40:19:090405:98, местоположение установлено относительно ориентира, расположенного в границах участка. Почтовый адрес ориентира: Калужская обл., р-н Сухиничский, д. Костино, дом 14;

-40:19:090501:10, местоположение установлено относительно ориентира, расположенного в границах участка. Почтовый адрес ориентира: Калужская обл., р-н Сухиничский, д. Костино, дом 9;

-40:19:090501:15, адрес: Калужская область, р-н Сухиничский, д. Костино, д. 21;

-40:19:090501:44, адрес: Калужская область, р-н Сухиничский, д. Костино, д. 5;

-40:19:300103:1, местоположение установлено относительно ориентира, расположенного за пределами участка. Ориентир нежилая постройка (магазин). Участок находится примерно в 50 м, по направлению на восток от ориентира. Почтовый адрес ориентира: Калужская обл., р-н Сухиничский, д. Костино.

2. Утвердить границы публичного сервитута, указанного в пункте 1 настоящего постановления, в соответствии с Приложением №1 к настоящему постановлению (схема расположения границ публичного сервитута на кадастровом плане территории и описание местоположения границ публичного сервитута).

3. Определить обладателя публичного сервитута – ПАО «Россети Центра и Приволжья» ОГРН 1075260020043, ИНН 5260200603, находящийся по адресу: 248000, Российская Федерация, г. Калуга, ул. Красная Гора, д. 9/12, адрес электронной почты: gens@kl.mrsk-cp.ru

4. Установить срок действия публичного сервитута - 49 (сорок девять) лет со дня внесения сведений о нем в Единый государственный реестр недвижимости.

5. Срок и график проведения ремонтно-эксплуатационных работ по обслуживанию инженерного сооружения (при необходимости): ежегодно с 1 января по 31 декабря.

6. Обязать ПАО «Россети Центра и Приволжья» после прекращения действия публичного сервитута в срок не позднее чем через три месяца после завершения деятельности привести земельные участки в состояние, пригодное для использования в соответствии с видом разрешенного использования (п. 8, ст. 39.50 Земельного Кодекса Российской Федерации).

7. Отделу градостроительства, архитектуры, имущественных и земельных отношений администрации муниципального района «Сухиничский район» в течение 5 (пяти) рабочих дней со дня принятия настоящего постановления:

- разместить настоящее постановление на официальном сайте администрации муниципального района «Сухиничский район» в информационно-телекоммуникационной сети «Интернет»;

- направить копию постановления в орган регистрации прав;

- направить владельцу публичного сервитута ООО «Газпром газификация» копию настоящего постановления, сведения о лицах, являющихся правообладателями земельных участков, сведения о лицах,

подавших заявления об учете их прав (обременений прав) на земельные участки, способах связи с ними, копии документов, подтверждающих права указанных лиц на земельные участки.

8. Настоящее постановление вступает в силу с даты его подписания.

9. Контроль за исполнением настоящего постановления возложить на заместителя Главы администрации муниципального района «Сухиничский район» А.Н. Сквородникова.

**Глава администрации
муниципального района
«Сухиничский район»**



А.С. Колесников

ГРАФИЧЕСКОЕ ОПИСАНИЕ МЕСТОПОЛОЖЕНИЯ ГРАНИЦ ПУБЛИЧНОГО СЕРВИТУТА

Публичный сервитут для размещения и дальнейшей эксплуатации объекта электросетевого хозяйства ВЛ -0,4кВ №1 от ТП №290 д.Костино,
 местоположение: Калужская область, Сухиничский район, д. Костино
 (наименование объекта)

Схема расположения границ публичного сервитута

Основной лист

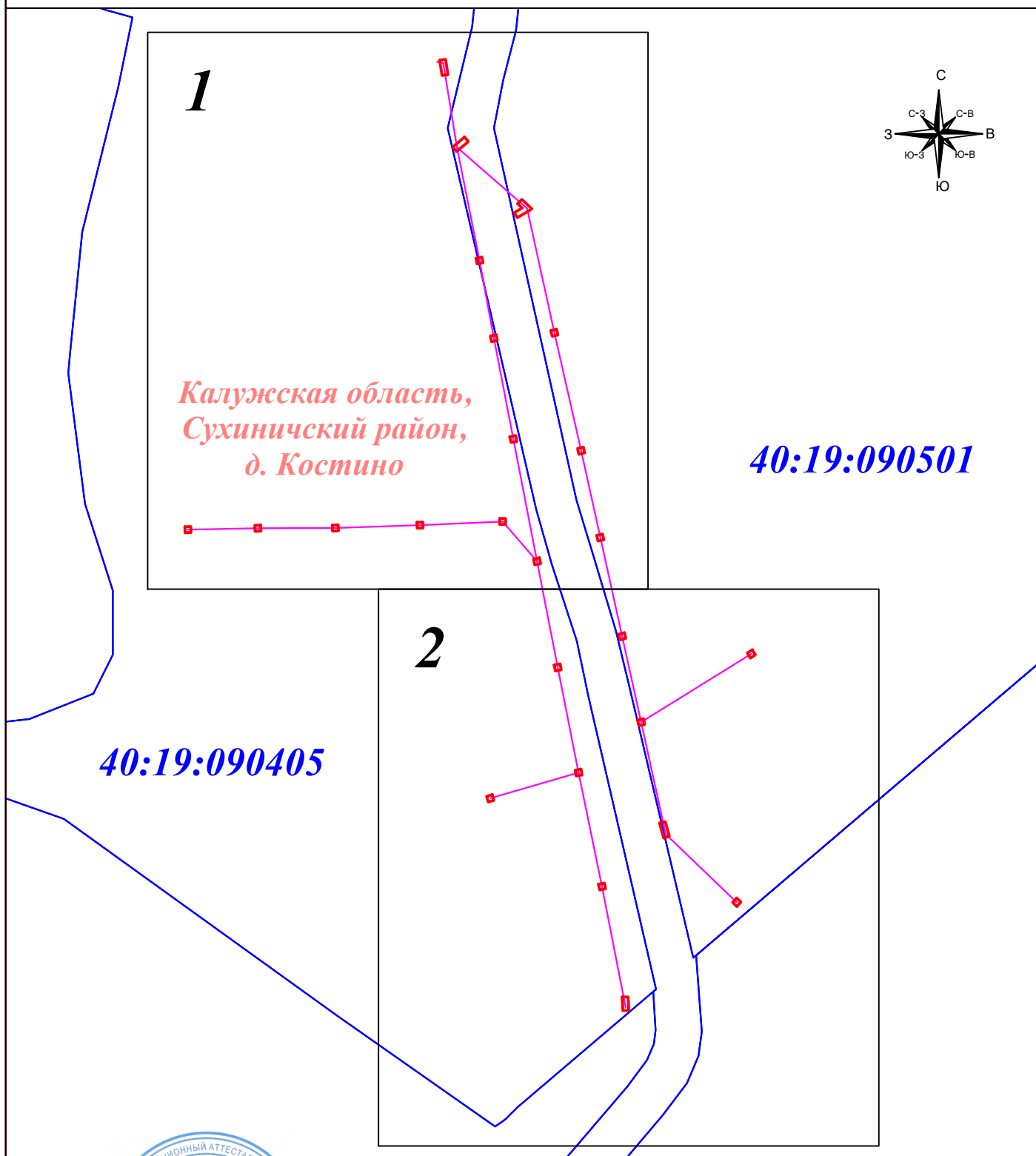

Масштаб 1: 2 080

Подпись



Тульников С.Г. Дата: 02 сентября 2024г.

Место для отгиска печати (при наличии) лица, составившего описание местоположения границ объекта

Условные обозначения:

- - граница земельного участка.
- - граница кадастрового квартала.
- - граница публичного сервитута.
- - линия электропередачи.

- 1 - характерная точка границы зоны публичного сервитута.
- : 11 - номер земельного участка.
- 40:19:140502 - номер кадастрового квартала.
- 1 ⊙ - опора линии электропередачи.

ГРАФИЧЕСКОЕ ОПИСАНИЕ МЕСТОПОЛОЖЕНИЯ ГРАНИЦ ПУБЛИЧНОГО СЕРВИТУТА

Публичный сервитут для размещения и дальнейшей эксплуатации объекта электросетевого хозяйства ВЛ -0,4кВ №1 от ТП №290 д.Костино,
местоположение: Калужская область, Сухиничский район, д. Костино
(наименование объекта)

Схема расположения границ публичного сервитута

Выносной лист № 1

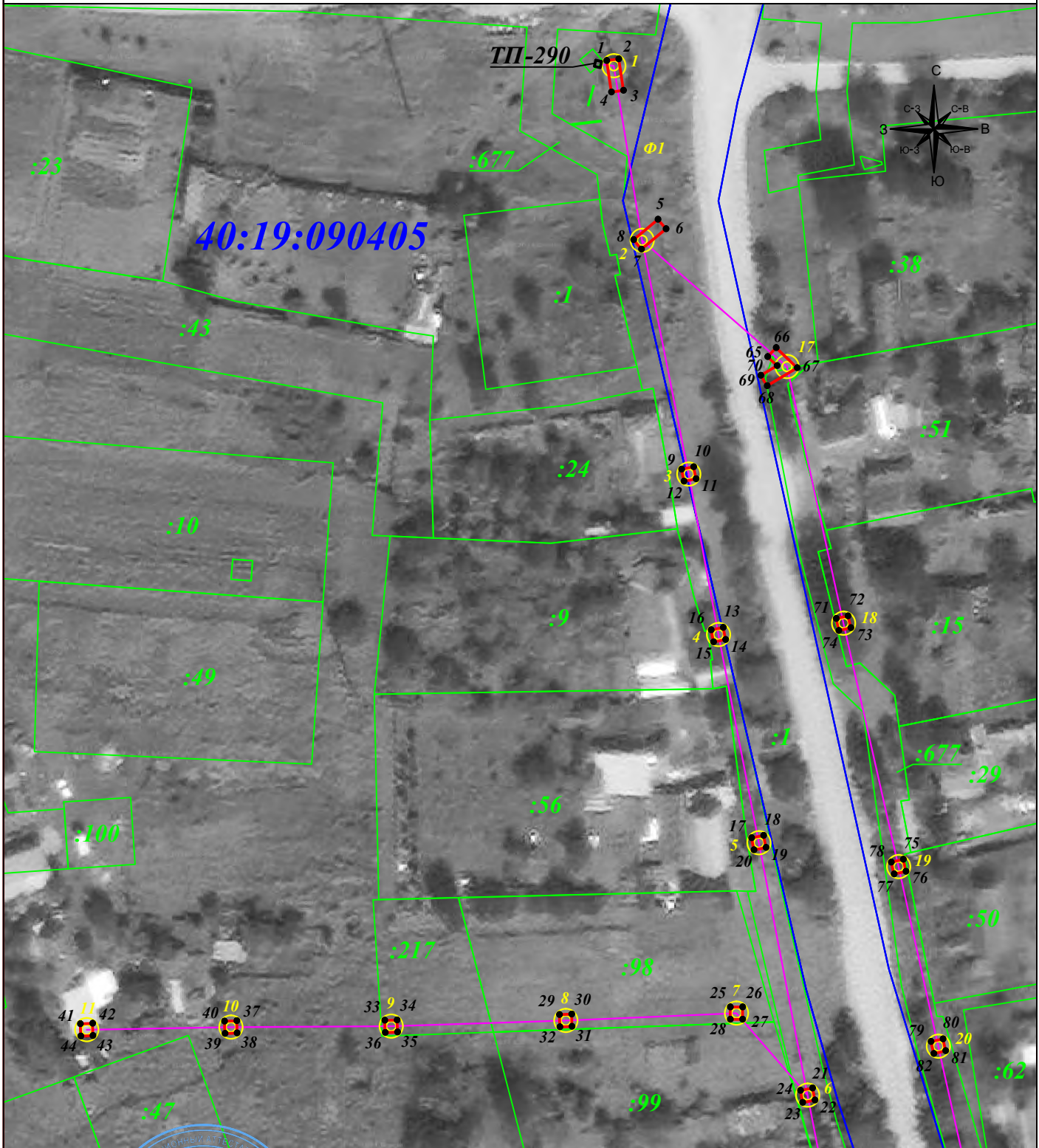

Масштаб 1: 1 000

Подпись



Тульников С.Г. Дата:02 сентября 2024г.

Место для оттиска печати (при наличии) лица, составившего описание местоположения границ объекта

Условные обозначения:

- - граница земельного участка.
- - граница кадастрового квартала.
- - граница публичного сервитута.
- - линия электропередачи.

- 1 - характерная точка границы зоны публичного сервитута.
- :11 - номер земельного участка.
- 40:19:140502 - номер кадастрового квартала.
- 1 - опора линии электропередачи.

ГРАФИЧЕСКОЕ ОПИСАНИЕ МЕСТОПОЛОЖЕНИЯ ГРАНИЦ ПУБЛИЧНОГО СЕРВИТУТА

Публичный сервитут для размещения и дальнейшей эксплуатации объекта электросетевого хозяйства ВЛ -0,4кВ №1 от ТП №290 д.Костино,
местоположение: Калужская область, Сухиничский район, д. Костино
(наименование объекта)

Схема расположения границ публичного сервитута

Выносной лист № 2

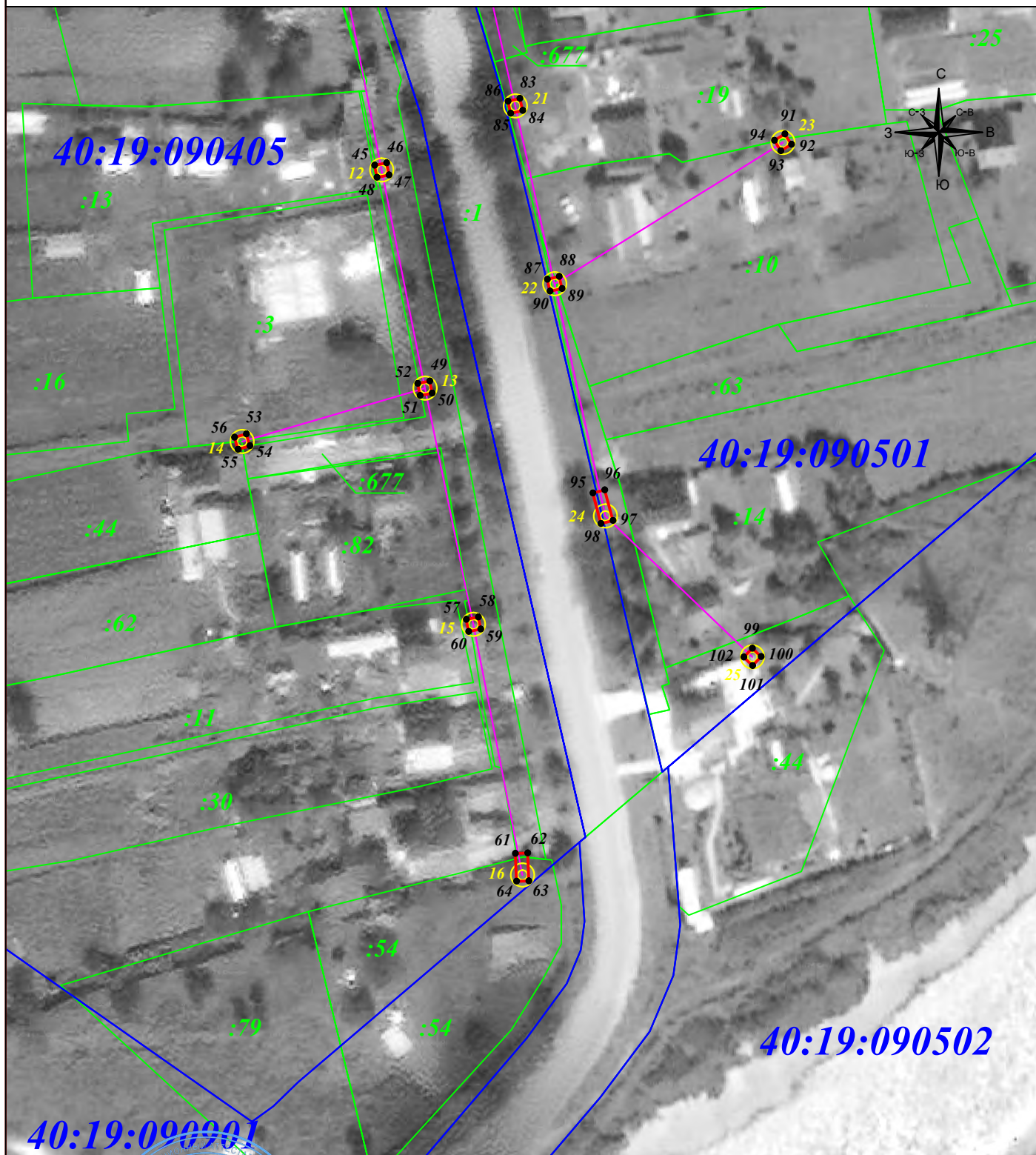

Масштаб 1: 1 000

Подпись

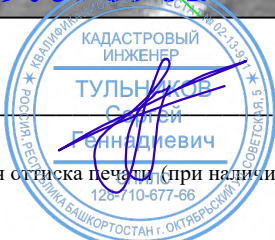

Тульников С.Г. Дата:02 сентября 2024г.

Место для оттиска печати (при наличии) лица, составившего описание местоположения границ объекта

Условные обозначения:

- - граница земельного участка.
- - граница кадастрового квартала.
- - граница публичного сервитута.
- - линия электропередачи.

- 1 - характерная точка границы зоны публичного сервитута.
- :11 - номер земельного участка.
- 40:19:140502 - номер кадастрового квартала.
- 1 ⊙ - опора линии электропередачи.