

**Администрация муниципального района**  
**«Сухиничский район»**  
Калужская область  
**ПОСТАНОВЛЕНИЕ**

от 28.03.2025

№ 307

**Об установлении публичного сервитута  
в отношении земельных участков и земель**

На основании ходатайства ПАО «Россети Центр и Приволжье» об установлении публичного сервитута в целях, предусмотренных пп. 1 статьи 39.37 Земельного кодекса Российской Федерации, в соответствии со ст. 23, ст. 39.41, главой V.7 Земельного кодекса Российской Федерации от 25.10.2001 №136-ФЗ, руководствуясь ст. 3.6, пп. 2 ст. 3.9 Федерального закона от 25.10.2001 № 137-ФЗ «О введении в действие Земельного кодекса Российской Федерации», Постановлением Правительства Российской Федерации от 11.08.2003 №486, учитывая публикацию сообщения о возможном установлении публичного сервитута в общественно-политической газете Сухиничского района «Организатор» от 07.03.2025 №9(13653), администрация муниципального района «Сухиничский» **ПОСТАНОВЛЯЕТ:**

1. Установить публичный сервитут в целях эксплуатации объекта электросетевого хозяйства ВЛ-0,4 кВ №1 от ТП №38 д. Татаринцы - школа, созданного в 1971 году, в отношении земельных участков с кадастровыми номерами:

-40:19:180202:11, местоположение установлено относительно ориентира, расположенного в границах участка. Почтовый адрес ориентира: Калужская обл., р-н Сухиничский, с. Татаринцы, ул. Речная, дом 25;

-40:19:180202:115, местоположение установлено относительно ориентира, расположенного в границах участка. Почтовый адрес ориентира: Калужская обл., р-н Сухиничский, с. Татаринцы, ул. Речная, д. 37;

-40:19:180202:12, местоположение установлено относительно ориентира, расположенного в границах участка. Почтовый адрес ориентира: Калужская обл., р-н Сухиничский, с. Татаринцы, ул. Речная, дом 27;

-40:19:180202:130, местоположение установлено относительно ориентира, расположенного за пределами участка. Ориентир школа. Участок находится примерно в 0.27 км, по направлению на запад от ориентира. Почтовый адрес ориентира: Калужская обл., Сухиничский район, с. Татаринцы;

-40:19:180202:15, местоположение установлено относительно ориентира, расположенного в границах участка. Почтовый адрес ориентира:

Калужская обл., р-н Сухиничский, с. Татаринцы, ул. Речная, дом 47;  
-40:19:180202:2 (единое землепользование), местоположение  
установлено относительно ориентира, расположенного в границах участка.  
Почтовый адрес ориентира: Калужская обл., р-н Сухиничский, с. Татаринцы,  
ул. Речная, д. 41;

-40:19:180202:386, адрес: Калужская область, Сухиничский район, с.  
Татаринцы, ул. Речная, 41а;

-40:19:180203:15, местоположение установлено относительно  
ориентира, расположенного в границах участка. Почтовый адрес ориентира:  
Калужская область, р-н Сухиничский, с. Татаринцы, ул. Речная, д. 34;

-40:19:180203:17, местоположение установлено относительно  
ориентира, расположенного в границах участка. Почтовый адрес ориентира:  
Калужская область, р-н Сухиничский, с. Татаринцы, ул. Речная, д. 44;

-40:19:180203:28, местоположение установлено относительно  
ориентира, расположенного в границах участка. Почтовый адрес ориентира:  
Калужская область, р-н Сухиничский, с. Татаринцы, ул. Речная, д. 32;

-40:19:180205:2, местоположение установлено относительно ориентира,  
расположенного в границах участка. Почтовый адрес ориентира: Калужская  
обл., р-н Сухиничский, д. Мурдасово, дом 2.

2. Утвердить границы публичного сервитута, указанного в пункте 1  
настоящего постановления, в соответствии с Приложением №1 к настоящему  
постановлению (схема расположения границ публичного сервитута на  
кадастровом плане территории и описание местоположения границ  
публичного сервитута).

3. Определить обладателя публичного сервитута – ПАО «Россети  
Центра и Приволжья» ОГРН 1075260020043, ИНН 5260200603, находящийся  
по адресу: 248000, Российская Федерация, г. Калуга, ул. Красная Гора, д. 9/12,  
адрес электронной почты: gens@kl.mrsk-cp.ru

4. Установить срок действия публичного сервитута - 49 (сорок девять)  
лет со дня внесения сведений о нем в Единый государственный реестр  
недвижимости.

5. Срок и график проведения ремонтно-эксплуатационных работ по  
обслуживанию инженерного сооружения (при необходимости): ежегодно с 1  
января по 31 декабря.

6. Обязать ПАО «Россети Центра и Приволжья» после прекращения  
действия публичного сервитута в срок не позднее чем через три месяца после  
завершения деятельности привести земельные участки в состояние, пригодное  
для использования в соответствии с видом разрешенного использования (п. 8,  
ст. 39.50 Земельного Кодекса Российской Федерации).

7. Отделу градостроительства, архитектуры, имущественных и  
земельных отношений администрации муниципального района «Сухиничский  
район» в течение 5 (пяти) рабочих дней со дня принятия настоящего  
постановления:

- разместить настоящее постановление на официальном сайте  
администрации муниципального района «Сухиничский район» в  
информационно-телекоммуникационной сети «Интернет»;

- направить копию постановления в орган регистрации прав;

- направить обладателю публичного сервитута ООО «Газпром  
газификация» копию настоящего постановления, сведения о лицах,

являющихся правообладателями земельных участков, сведения о лицах, подавших заявления об учете их прав (обременений прав) на земельные участки, способах связи с ними, копии документов, подтверждающих права указанных лиц на земельные участки.

8. Настоящее постановление вступает в силу с даты его подписания.

9. Контроль за исполнением настоящего постановления возложить на заместителя Главы администрации муниципального района «Сухиничский район» А.Н. Сковородникова.

**Глава администрации  
муниципального района  
«Сухиничский район»**



**А.С. Колесников**

## ГРАФИЧЕСКОЕ ОПИСАНИЕ МЕСТОПОЛОЖЕНИЯ ГРАНИЦ ПУБЛИЧНОГО СЕРВИТУТА

Публичный сервитут для размещения и дальнейшей эксплуатации объекта электросетевого хозяйства ВЛ-0,4кВ №1 от ТП №38 д.Татаринцы -школа,  
местоположение: Калужская область, Сухиничский район  
(наименование объекта)

## Схема расположения границ публичного сервитута

## Основной лист

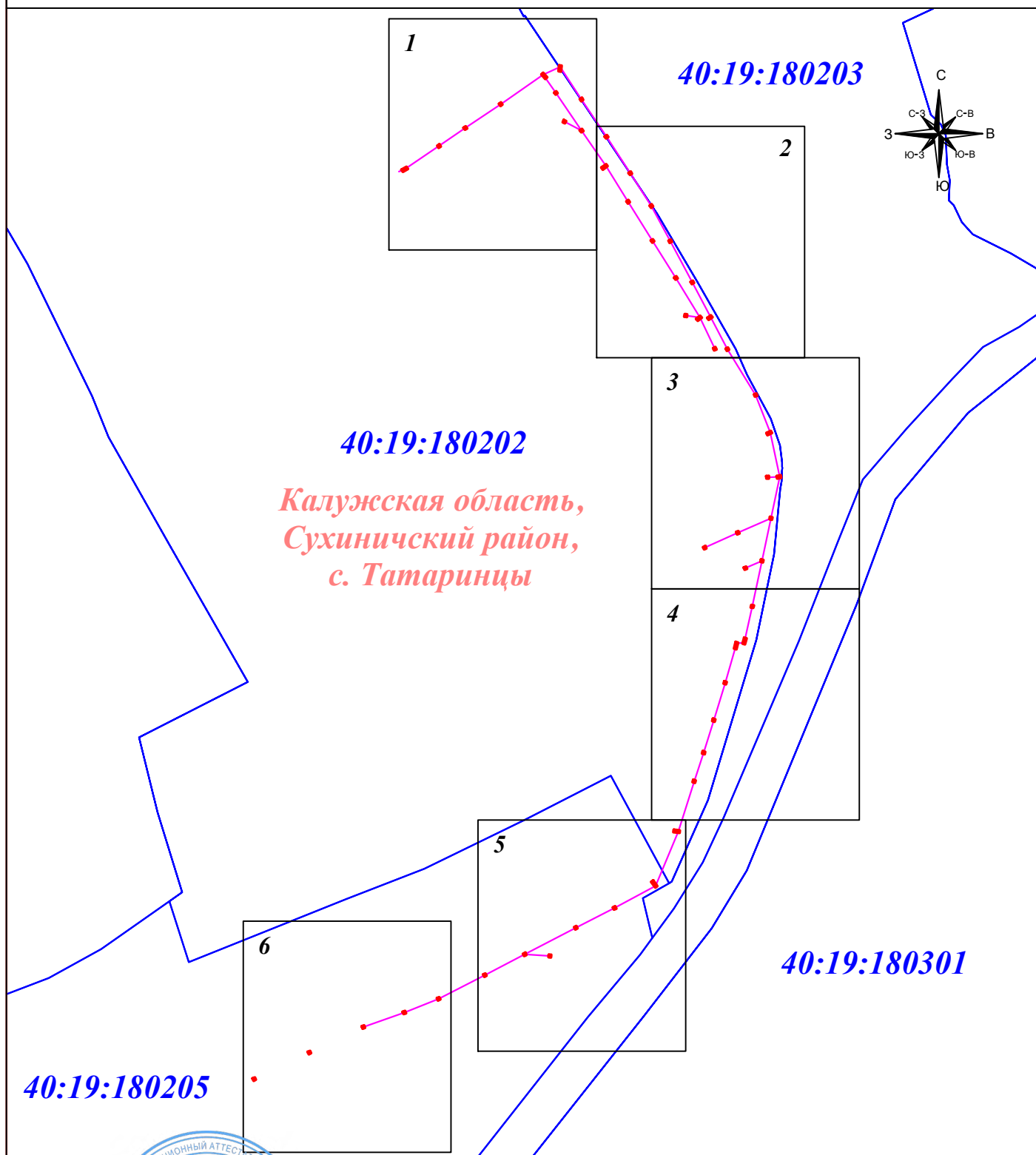

Масштаб 1: 4 990

Подпись



Тульников С.Г. Дата: 02 сентября 2024г.

Место для оттиска печати (при наличии) лица, составившего описание местоположения границ объекта

## Условные обозначения:

- - граница земельного участка.
- - граница кадастрового квартала.
- - граница публичного сервитута.
- - линия электропередачи.

- I - характерная точка границы зоны публичного сервитута.
- : II - номер земельного участка.
- 40:19:140502 - номер кадастрового квартала.
- I ⊙ - опора линии электропередачи.

## ГРАФИЧЕСКОЕ ОПИСАНИЕ МЕСТОПОЛОЖЕНИЯ ГРАНИЦ ПУБЛИЧНОГО СЕРВИТУТА

Публичный сервитут для размещения и дальнейшей эксплуатации объекта электросетевого хозяйства ВЛ-0,4кВ №1 от ТП №38 д. Татаринцы - школа.  
 местоположение: Калужская область, Сухиничский район  
 (наименование объекта)

## Схема расположения границ публичного сервитута

## Выносной лист № 1

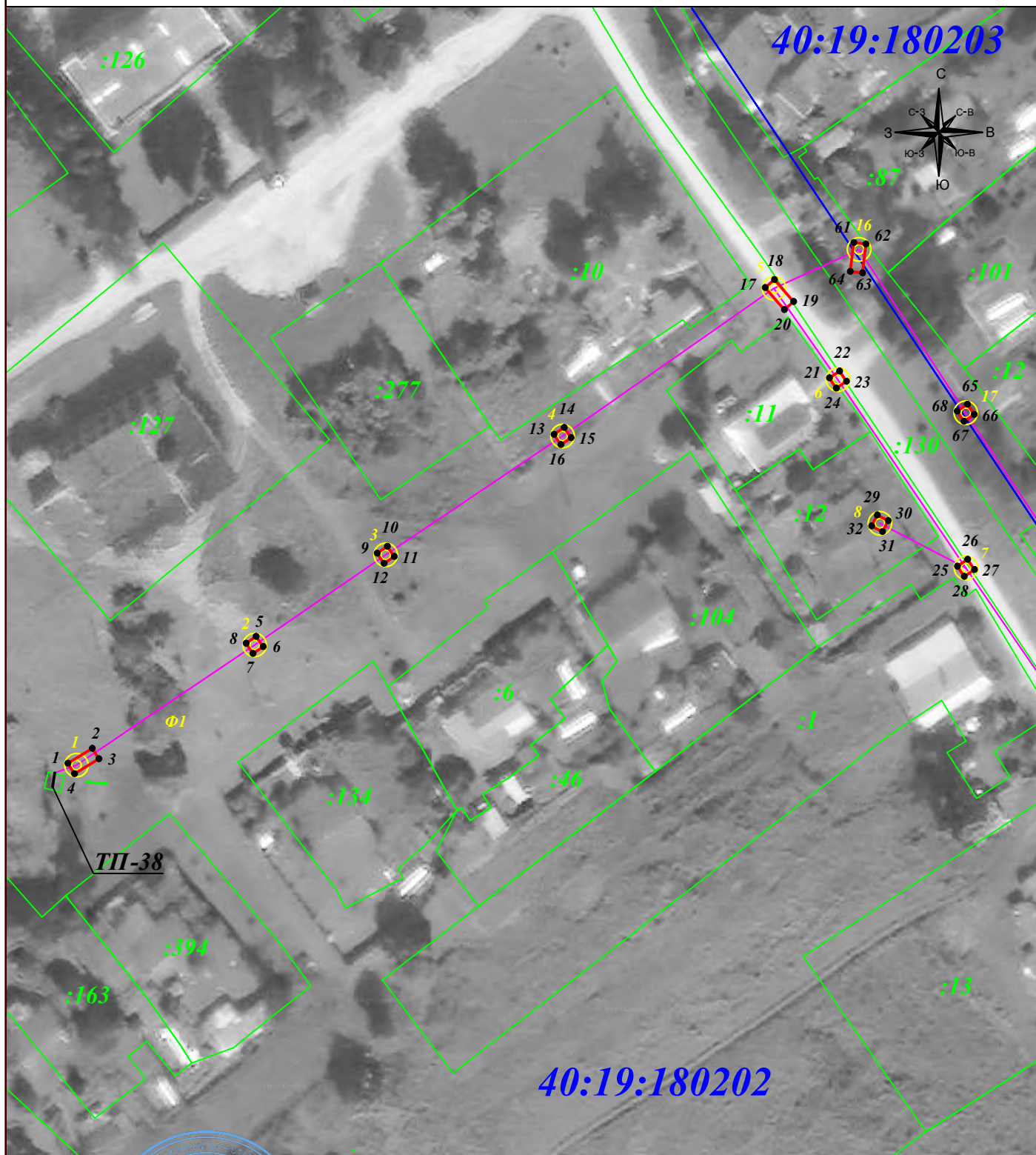

Масштаб 1: 1 000

Подпись



Тульников С.Г. Дата: 02 сентября 2024г.

Место для оттиска печати (при наличии) лица, составившего описание местоположения границ объекта

## Условные обозначения:

- - граница земельного участка.
- - граница кадастрового квартала.
- - граница публичного сервитута.
- - линия электропередачи.

- 1 - характерная точка границы зоны публичного сервитута.
- : 11 - номер земельного участка.
- 40:19:140502 - номер кадастрового квартала.
- 1 ⦿ - опора линии электропередачи.

## ГРАФИЧЕСКОЕ ОПИСАНИЕ МЕСТОПОЛОЖЕНИЯ ГРАНИЦ ПУБЛИЧНОГО СЕРВИТУТА

Публичный сервитут для размещения и дальнейшей эксплуатации объекта электросетевого хозяйства ВЛ-0,4кВ №1 от ТП №38 д. Татаринцы - школа,  
местоположение: Калужская область, Сухиничский район  
(наименование объекта)

## Схема расположения границ публичного сервитута

Выносной лист № 2



Масштаб 1: 1 000

Подпись



Тульников С.Г. Дата: 02 сентября 2024г.

Место для оттиска печати (при наличии) лица, составившего описание местоположения границ объекта

## Условные обозначения:

- - граница земельного участка.
- - граница кадастрового квартала.
- - граница публичного сервитута.
- - линия электропередачи.
- 1 - характеристическая точка границы зоны публичного сервитута.
- :11 - номер земельного участка.
- 40:19:140502 - номер кадастрового квартала.
- 1 ⊙ - опора линии электропередачи.

## ГРАФИЧЕСКОЕ ОПИСАНИЕ МЕСТОПОЛОЖЕНИЯ ГРАНИЦ ПУБЛИЧНОГО СЕРВИТУТА

Публичный сервитут для размещения и дальнейшей эксплуатации объекта электросетевого хозяйства ВЛ-0,4кВ №1 от ТП №38 д. Татаринцы - школа,  
местоположение: Калужская область, Сухиничский район  
(наименование объекта)

## Схема расположения границ публичного сервитута

Выносной лист № 3

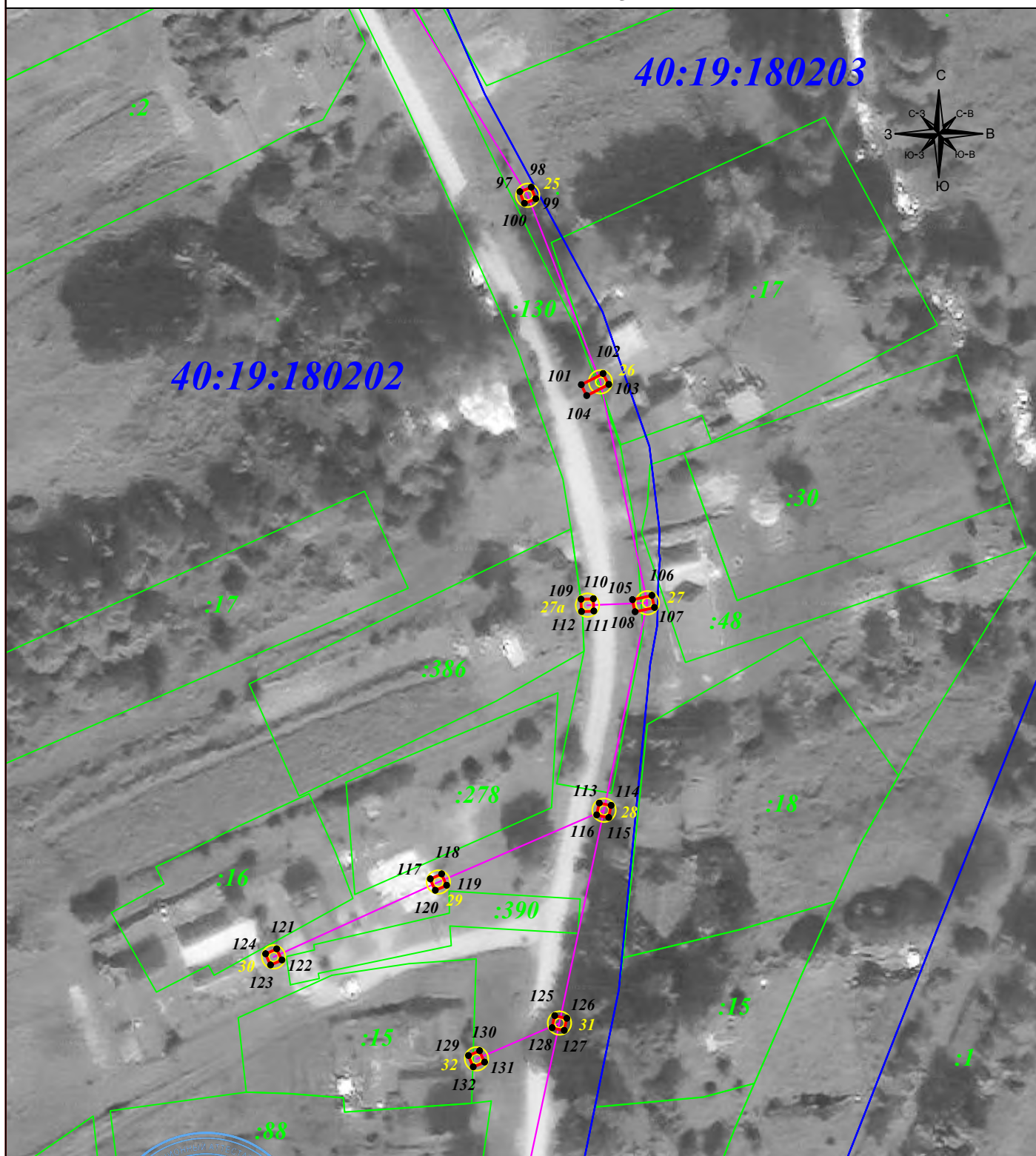

Масштаб 1: 1 000

Подпись

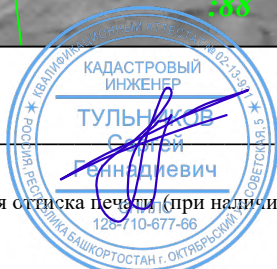

Тульников С.Г. Дата: 02 сентября 2024г.

Место для оттиска печати (при наличии) лица, составившего описание местоположения границ объекта

## Условные обозначения:

- - граница земельного участка.
- - граница кадастрового квартала.
- - граница публичного сервитута.
- - линия электропередачи.

- 1 - характеристическая точка границы зоны публичного сервитута.
- : 11 - номер земельного участка.
- 40:19:140502 - номер кадастрового квартала.
- 1 ⊙ - опора линии электропередачи.

## ГРАФИЧЕСКОЕ ОПИСАНИЕ МЕСТОПОЛОЖЕНИЯ ГРАНИЦ ПУБЛИЧНОГО СЕРВИТУТА

Публичный сервитут для размещения и дальнейшей эксплуатации объекта электросетевого хозяйства ВЛ-0,4кВ №1 от ТП №38 д. Татаринцы - школа,  
местоположение: Калужская область, Сухиничский район  
(наименование объекта)

## Схема расположения границ публичного сервитута

Выносной лист № 4

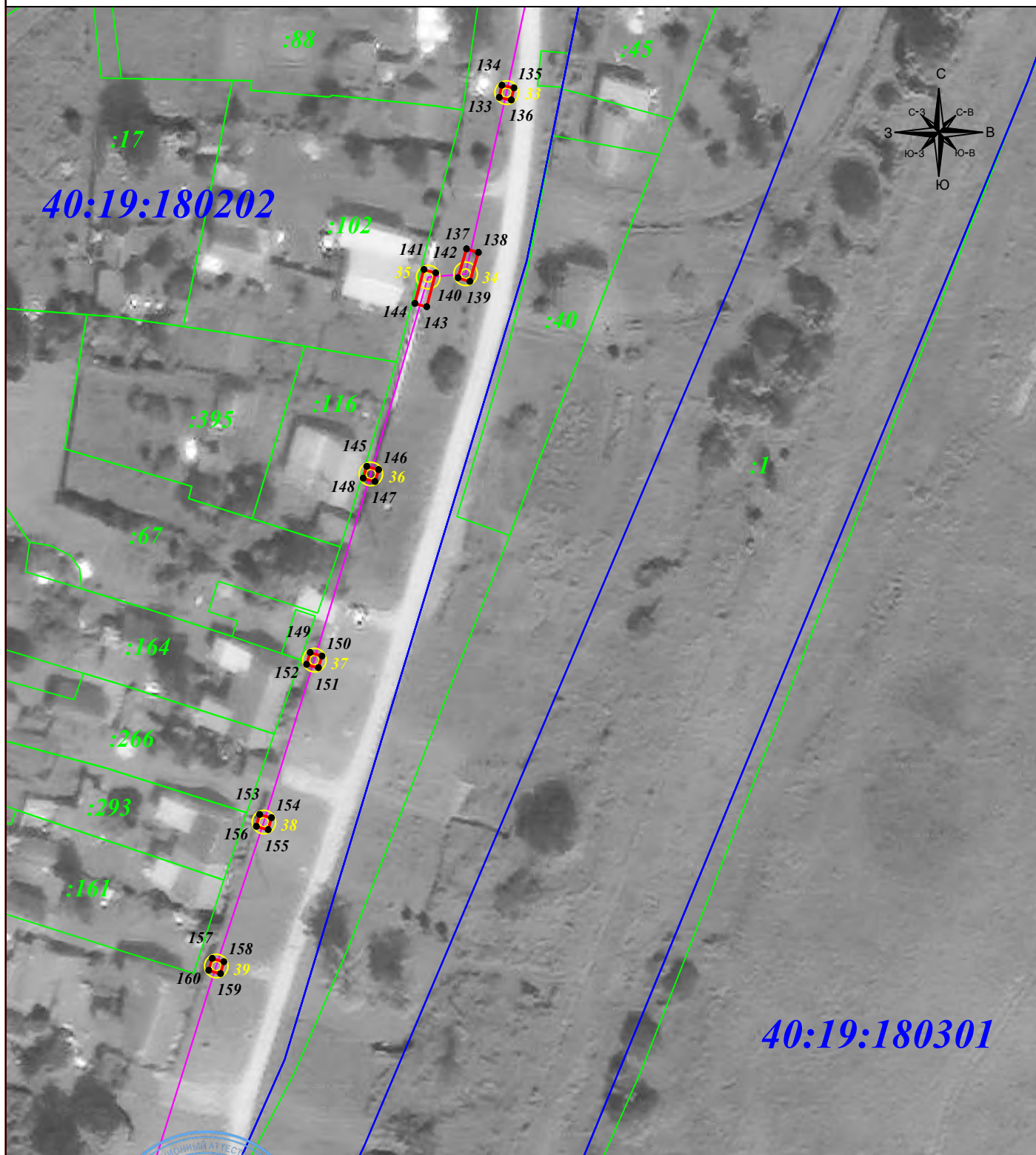

Масштаб 1: 1 000

Подпись

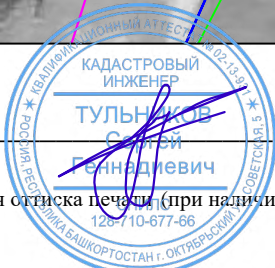

Тульников С.Г. Дата: 02 сентября 2024г.

Место для оттиска печати (при наличии) лица, составившего описание местоположения границ объекта

## Условные обозначения:

- - граница земельного участка.
- - граница кадастрового квартала.
- - граница публичного сервитута.
- - линия электропередачи.

- 1 - характерная точка границы зоны публичного сервитута.
- : 11 - номер земельного участка.
- 40:19:140502 - номер кадастрового квартала.
- 1 ⦿ - опора линии электропередачи.



## ГРАФИЧЕСКОЕ ОПИСАНИЕ МЕСТОПОЛОЖЕНИЯ ГРАНИЦ ПУБЛИЧНОГО СЕРВИТУТА

Публичный сервитут для размещения и дальнейшей эксплуатации объекта электросетевого хозяйства ВЛ-0,4кВ №1 от ТП №38 д. Татаринцы - школа,  
местоположение: Калужская область, Сухиничский район  
(наименование объекта)

## Схема расположения границ публичного сервитута

Выносной лист № 5

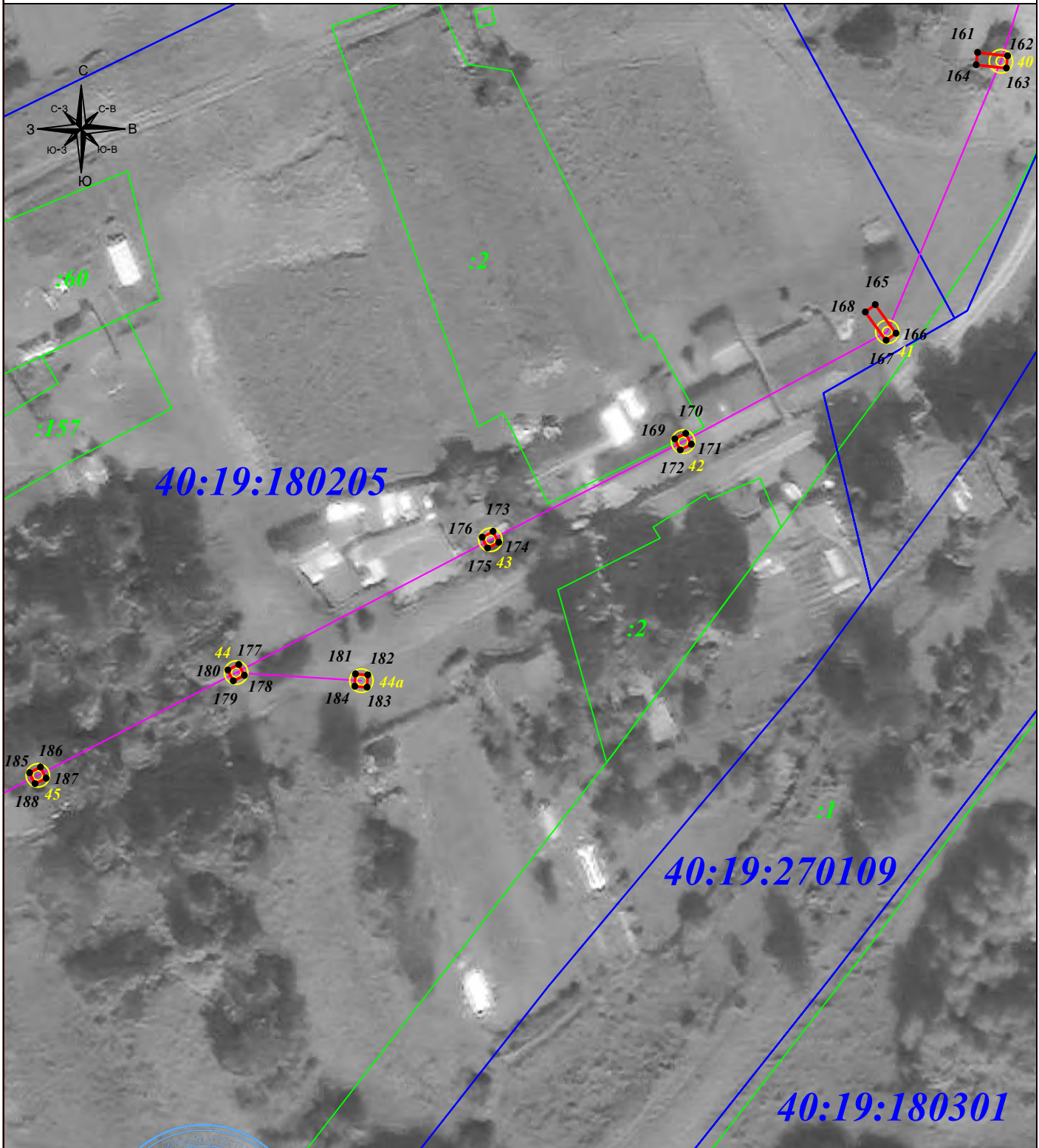

Масштаб 1: 1 000

Подпись



Тульников С.Г. Дата: 02 сентября 2024г.

Место для оттиска печати (при наличии) лица, составившего описание местоположения границ объекта

## Условные обозначения:

- - граница земельного участка.
- - граница кадастрового квартала.
- - граница публичного сервитута.
- - линия электропередачи.

- I - характерная точка границы зоны публичного сервитута.
- : II - номер земельного участка.
- 40:19:140502 - номер кадастрового квартала.
- I ⊙ - опора линии электропередачи.

## ГРАФИЧЕСКОЕ ОПИСАНИЕ МЕСТОПОЛОЖЕНИЯ ГРАНИЦ ПУБЛИЧНОГО СЕРВИТУТА

Публичный сервитут для размещения и дальнейшей эксплуатации объекта электросетевого хозяйства ВЛ-0,4кВ №1 от ТП №38 д. Татаринцы - школа,  
местоположение: Калужская область, Сухиничский район  
(наименование объекта)

## Схема расположения границ публичного сервитута

Выносной лист № 6

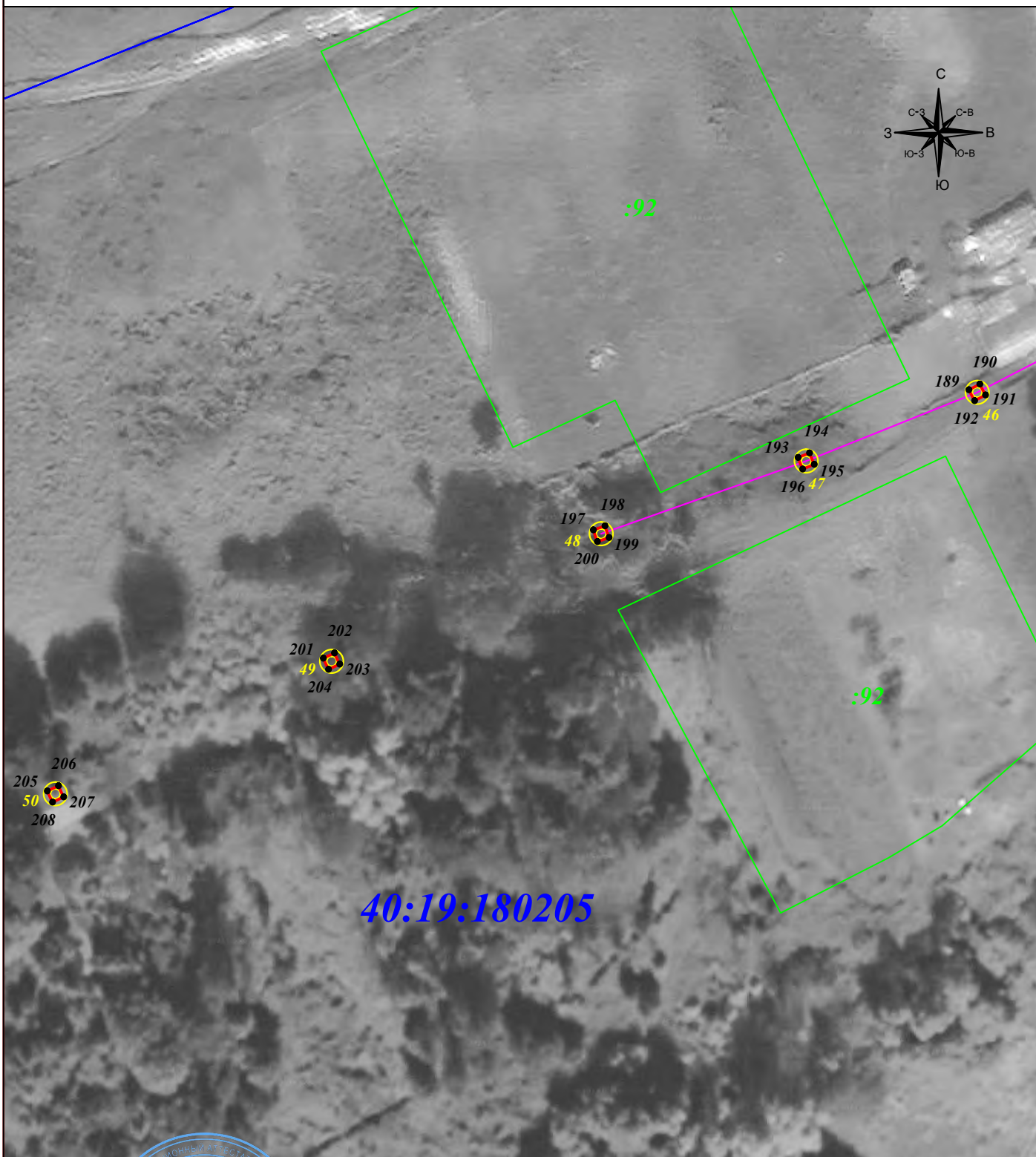

Масштаб 1: 1 000

Подпись



Тульников С.Г. Дата: 02 сентября 2024г.

Место для оттиска печати (при наличии) лица, составившего описание местоположения границ объекта

## Условные обозначения:

- - граница земельного участка.
- - граница кадастрового квартала.
- - граница публичного сервитута.
- - линия электропередачи.

- I - характерная точка границы зоны публичного сервитута.
- :11 - номер земельного участка.
- 40:19:140502 - номер кадастрового квартала.
- I ⊙ - опора линии электропередачи.