



**Администрация городского поселения
«Город Сухиничи»
Калужская область
ПОСТАНОВЛЕНИЕ**

от 28.03.2025

№ 118

**Об установлении публичного сервитута
в отношении земельных участков и земель**

На основании ходатайства ПАО «Россети Центр и Приволжье» об установлении публичного сервитута в целях, предусмотренных пп. 1 статьи 39.37 Земельного кодекса Российской Федерации, в соответствии со ст. 23, ст. 39.41, главой V.7 Земельного кодекса Российской Федерации от 25.10.2001 №136-ФЗ, руководствуясь ст. 3.6, пп. 2 ст. 3.9 Федерального закона от 25.10.2001 № 137-ФЗ «О введении в действие Земельного кодекса Российской Федерации», Постановлением Правительства Российской Федерации от 11.08.2003 №486, учитывая публикацию сообщения о возможном установлении публичного сервитута в общественно-политической газете Сухиничского района «Организатор» от 07.03.2025 №9(13653), от 14.03.2025 №10 (13654), администрация городского поселения «Город Сухиничи»

ПОСТАНОВЛЯЕТ:

1. Установить публичный сервитут в целях эксплуатации объекта электросетевого хозяйства ВЛ-0,4 кВ ф1 ТП-275, созданного в 2003 году в отношении земельных участков с кадастровыми номерами:

-40:19:000000:1495, местоположение установлено относительно ориентира, расположенного в границах участка. Почтовый адрес ориентира: Калужская область, г. Сухиничи, ул. Марченко, д. 98;

-40:19:000000:522, местоположение установлено относительно ориентира, расположенного в границах участка. Почтовый адрес ориентира: Калужская область, р-н Сухиничский, г. Сухиничи, в районе средней школы №3;

-40:19:140303:1, местоположение установлено относительно ориентира, расположенного в границах участка. Почтовый адрес ориентира: Калужская область, р-н Сухиничский, г. Сухиничи, ул. Марченко, д. 118;

-40:19:140303:104, местоположение установлено относительно ориентира, расположенного в границах участка. Почтовый адрес ориентира: Калужская область, р-н Сухиничский, г. Сухиничи, ул. Марченко, д. 106;

-40:19:140303:106, местоположение установлено относительно ориентира, расположенного в границах участка. Почтовый адрес ориентира: Калужская область, р-н Сухиничский, г. Сухиничи, ул. Марченко, дом. 122;

-40:19:140303:1035, местоположение установлено относительно ориентира, расположенного в границах участка. Почтовый адрес ориентира:

Калужская область, Сухиничский район, город Сухиничи, улица Марченко, дом 108;

-40:19:140303:141, местоположение установлено относительно ориентира, расположенного в границах участка. Почтовый адрес ориентира: Калужская область, р-н Сухиничский, г. Сухиничи, ул. Марченко, д. 94;

-40:19:140303:18, местоположение установлено относительно ориентира, расположенного в границах участка. Почтовый адрес ориентира: Калужская область, р-н Сухиничский, г. Сухиничи, мкр, Автозавода;

-40:19:140303:19, местоположение установлено относительно ориентира, расположенного в границах участка. Почтовый адрес ориентира: Калужская область, р-н Сухиничский, г. Сухиничи, мкр, Автозавода;

-40:19:140303:2, местоположение установлено относительно ориентира, расположенного в границах участка. Почтовый адрес ориентира: Калужская область, Сухиничский район, г. Сухиничи, ул. Марченко, д. 120;

-40:19:140303:21, местоположение установлено относительно ориентира, расположенного в границах участка. Почтовый адрес ориентира: Калужская область, р-н Сухиничский, г. Сухиничи, мкр, Автозавода;

-40:19:140303:29, местоположение установлено относительно ориентира, расположенного в границах участка. Почтовый адрес ориентира: Калужская область, р-н Сухиничский, г. Сухиничи, ул. Марченко, д. 116;

-40:19:140303:31, местоположение установлено относительно ориентира, расположенного в границах участка. Почтовый адрес ориентира: Калужская область, р-н Сухиничский, г. Сухиничи, ул. Марченко, д. 96;

-40:19:140303:5, местоположение установлено относительно ориентира, расположенного в границах участка. Почтовый адрес ориентира: Калужская область, р-н Сухиничский, г. Сухиничи, ул. Марченко, д. 126;

-40:19:140303:535, местоположение установлено относительно ориентира, расположенного в границах участка. Почтовый адрес ориентира: Калужская область, р-н Сухиничский, г. Сухиничи, ул. Марченко, д. 128;

-40:19:170301:28, местоположение: Калужская обл., р-н Сухиничский, г. Сухиничи, ул. 70 лет В. Октября; дом 1;

-40:19:170301:667, местоположение установлено относительно ориентира, расположенного в границах участка. Почтовый адрес ориентира: Калужская область, р-н Сухиничский, г. Сухиничи, ул. Марченко;

-40:19:170301:726, местоположение установлено относительно ориентира, расположенного в границах участка. Почтовый адрес ориентира: Калужская область, р-н Сухиничский, г. Сухиничи;

2. Утвердить границы публичного сервитута, указанного в пункте 1 настоящего постановления, в соответствии с Приложением №1 к настоящему постановлению (схема расположения границ публичного сервитута на кадастровом плане территории и описание местоположения границ публичного сервитута).

3. Определить обладателя публичного сервитута – ПАО «Россети Центра и Приволжья» ОГРН 1075260020043, ИНН 5260200603, находящийся по адресу: 248000, Российская Федерация, г. Калуга, ул. Красная Гора, д. 9/12, адрес электронной почты: gens@kl.mrsk-cp.ru

4. Установить срок действия публичного сервитута - 49 (сорок девять) лет со дня внесения сведений о нем в Единый государственный реестр недвижимости.

5. Срок и график проведения ремонтно-эксплуатационных работ по обслуживанию инженерного сооружения (при необходимости): ежегодно с 1 января по 31 декабря.

6. Обязать ПАО «Россети Центра и Приволжья» после прекращения действия публичного сервитута в срок не позднее чем через три месяца после завершения деятельности привести земельные участки в состояние, пригодное для использования в соответствии с видом разрешенного использования (п. 8, ст. 39.50 Земельного Кодекса Российской Федерации).

7. Отделу градостроительства, архитектуры, имущественных и земельных отношений администрации муниципального района «Сухиничский район» в течение 5 (пяти) рабочих дней со дня принятия настоящего постановления:

- разместить настоящее постановление на официальном сайте администрации муниципального района «Сухиничский район» в информационно-телекоммуникационной сети «Интернет»;

- направить копию постановления в орган регистрации прав;

- направить владельцу публичного сервитута ООО «Газпром газификация» копию настоящего постановления, сведения о лицах, являющихся правообладателями земельных участков, сведения о лицах, подавших заявления об учете их прав (обременений прав) на земельные участки, способах связи с ними, копии документов, подтверждающих права указанных лиц на земельные участки.

8. Настоящее постановление вступает в силу с даты его подписания.

9. Контроль за исполнением настоящего постановления возложить на заместителя Главы администрации городского поселения «Город Сухиничи» В.В. Алексанова.

**Глава администрации
городского поселения
«Город Сухиничи»**



А.И. Голиков

ГРАФИЧЕСКОЕ ОПИСАНИЕ МЕСТОПОЛОЖЕНИЯ ГРАНИЦ ПУБЛИЧНОГО СЕРВИТУТА

Публичный сервитут для размещения и дальнейшей эксплуатации объекта электросетевого хозяйства ВЛ-0,4кВ ф1 ТП-275,
 местоположение: Калужская область, Сухиничский район
 (наименование объекта)

Схема расположения границ публичного сервитута

Основной лист

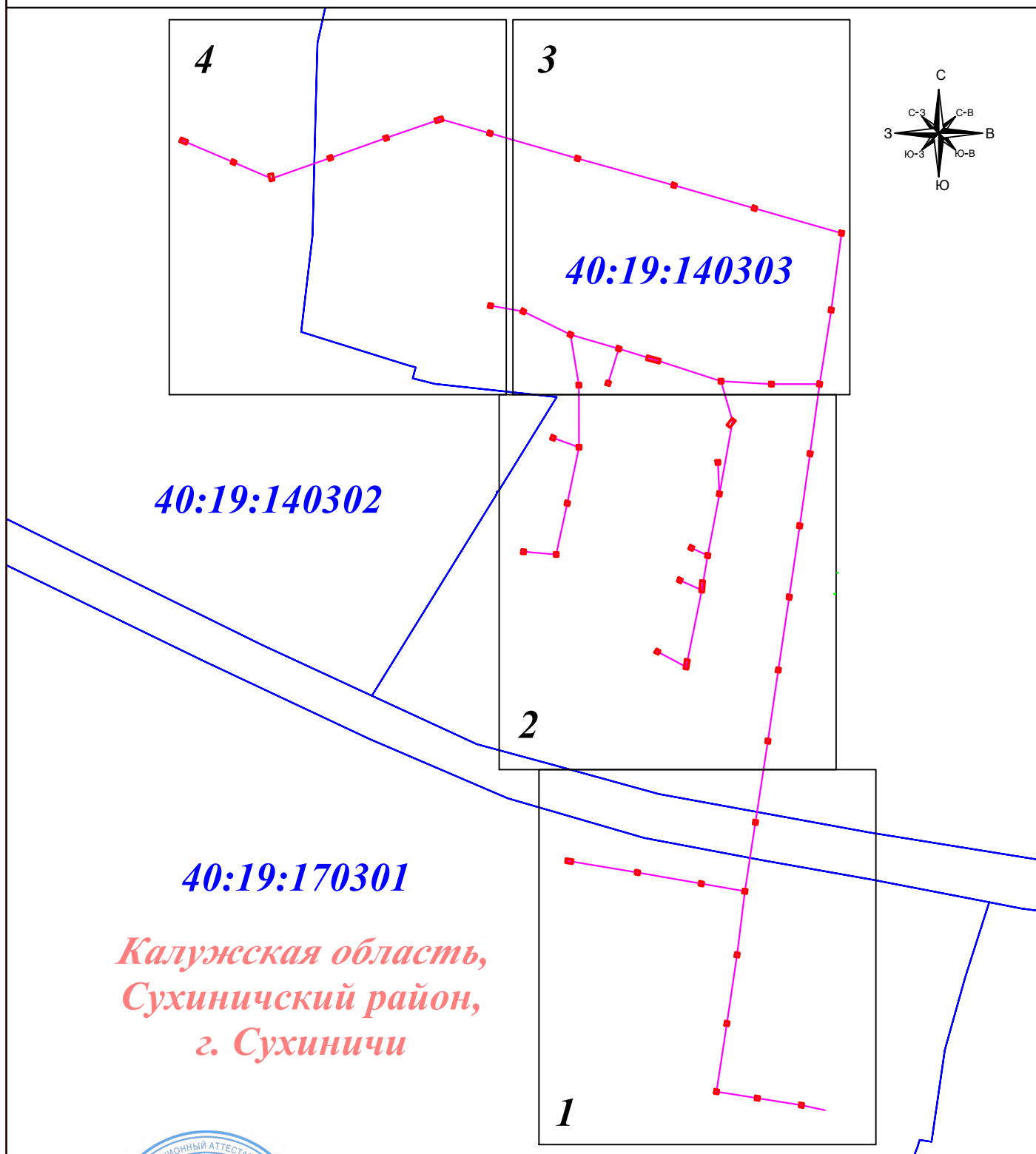

Масштаб 1: 3 080

Подпись



Тульников С.Г. Дата: 04 марта 2025г.

Место для оттиска печати (при наличии) лица, составившего описание местоположения границ объекта

Условные обозначения:

- - граница земельного участка.
- - граница кадастрового квартала.
- - граница публичного сервитута.
- - линия электропередачи.

- I - характерная точка границы зоны публичного сервитута.
- :II - номер земельного участка.
- 40:19:140502 - номер кадастрового квартала.
- I ⊙ - опора линии электропередачи.

ГРАФИЧЕСКОЕ ОПИСАНИЕ МЕСТОПОЛОЖЕНИЯ ГРАНИЦ ПУБЛИЧНОГО СЕРВИТУТА

Публичный сервитут для размещения и дальнейшей эксплуатации объекта электросетевого хозяйства ВЛ-0,4кВ ф1 ТП-275,
местоположение: Калужская область, Сухиничский район
(наименование объекта)

Схема расположения границ публичного сервитута

Выносной лист № 1

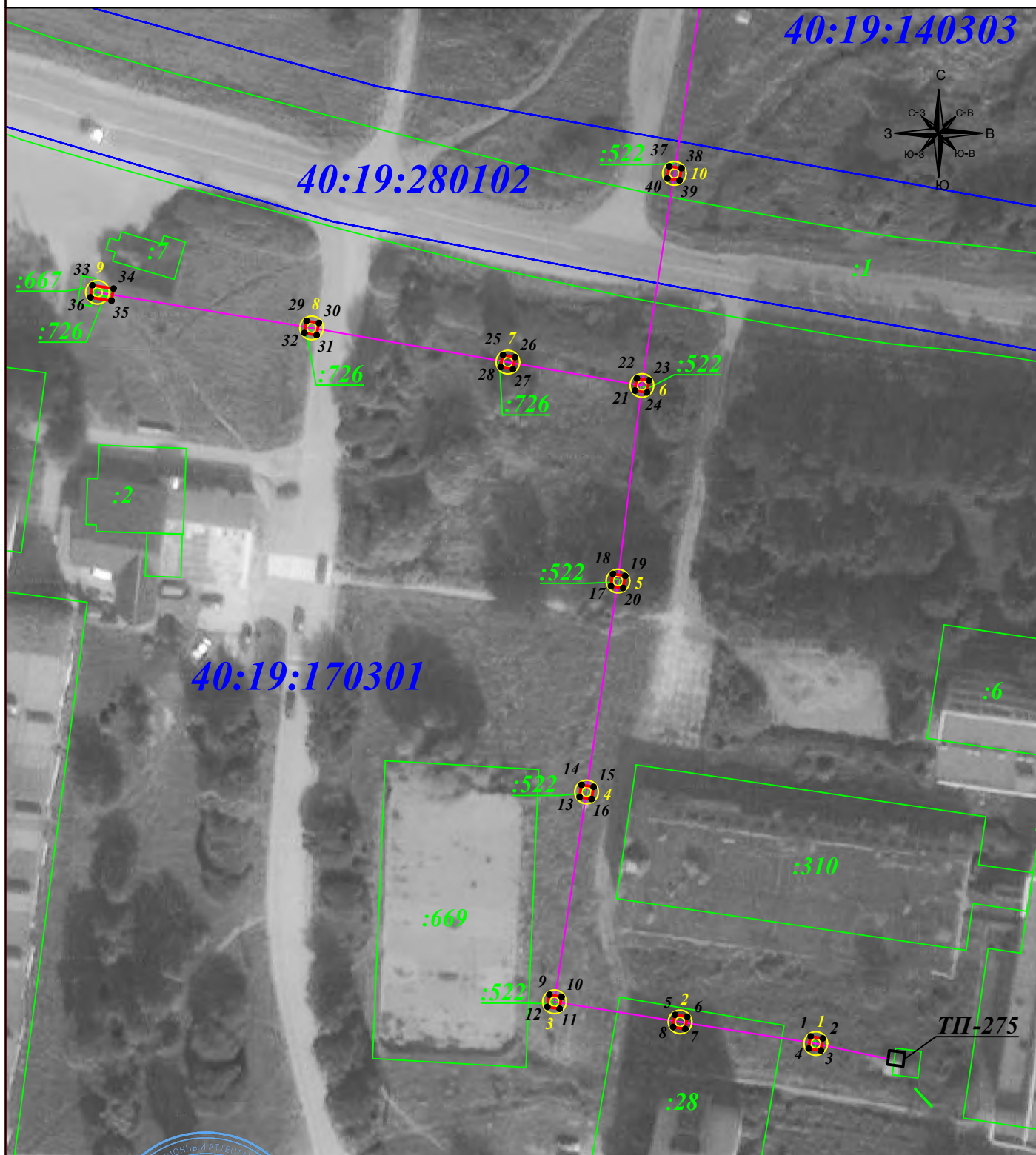

Масштаб 1: 1 000

Подпись



Тульников С.Г. Дата: 04 марта 2025г.

Место для оттиска печати (при наличии) лица, составившего описание местоположения границ объекта

Условные обозначения:

- - граница земельного участка.
- - граница кадастрового квартала.
- - граница публичного сервитута.
- - линия электропередачи.
- I - характерная точка границы зоны публичного сервитута.
- :11 - номер земельного участка.
- 40:19:140502 - номер кадастрового квартала.
- I ⊙ - опора линии электропередачи.

ГРАФИЧЕСКОЕ ОПИСАНИЕ МЕСТОПОЛОЖЕНИЯ ГРАНИЦ ПУБЛИЧНОГО СЕРВИТУТА

Публичный сервитут для размещения и дальнейшей эксплуатации объекта электросетевого хозяйства ВЛ-0,4кВ ф1 ТП-275,
местоположение: Калужская область, Сухиничский район
(наименование объекта)

Схема расположения границ публичного сервитута

Выносной лист № 2



Масштаб 1: 1 000

Подпись



Тульников С.Г. Дата: 04 марта 2025г.

Место для оттиска печати (при наличии) лица, составившего описание местоположения границ объекта

Условные обозначения:

- - граница земельного участка.
- - граница кадастрового квартала.
- - граница публичного сервитута.
- - линия электропередачи.
- I - характерная точка границы зоны публичного сервитута.
- :11 - номер земельного участка.
- 40:19:140502 - номер кадастрового квартала.
- I ⊙ - опора линии электропередачи.

ГРАФИЧЕСКОЕ ОПИСАНИЕ МЕСТОПОЛОЖЕНИЯ ГРАНИЦ ПУБЛИЧНОГО СЕРВИТУТА

Публичный сервитут для размещения и дальнейшей эксплуатации объекта электросетевого хозяйства ВЛ-0,4кВ ф1 ПГ-275,
местоположение: Калужская область, Сухиничский район
(наименование объекта)

Схема расположения границ публичного сервитута

Выносной лист № 3

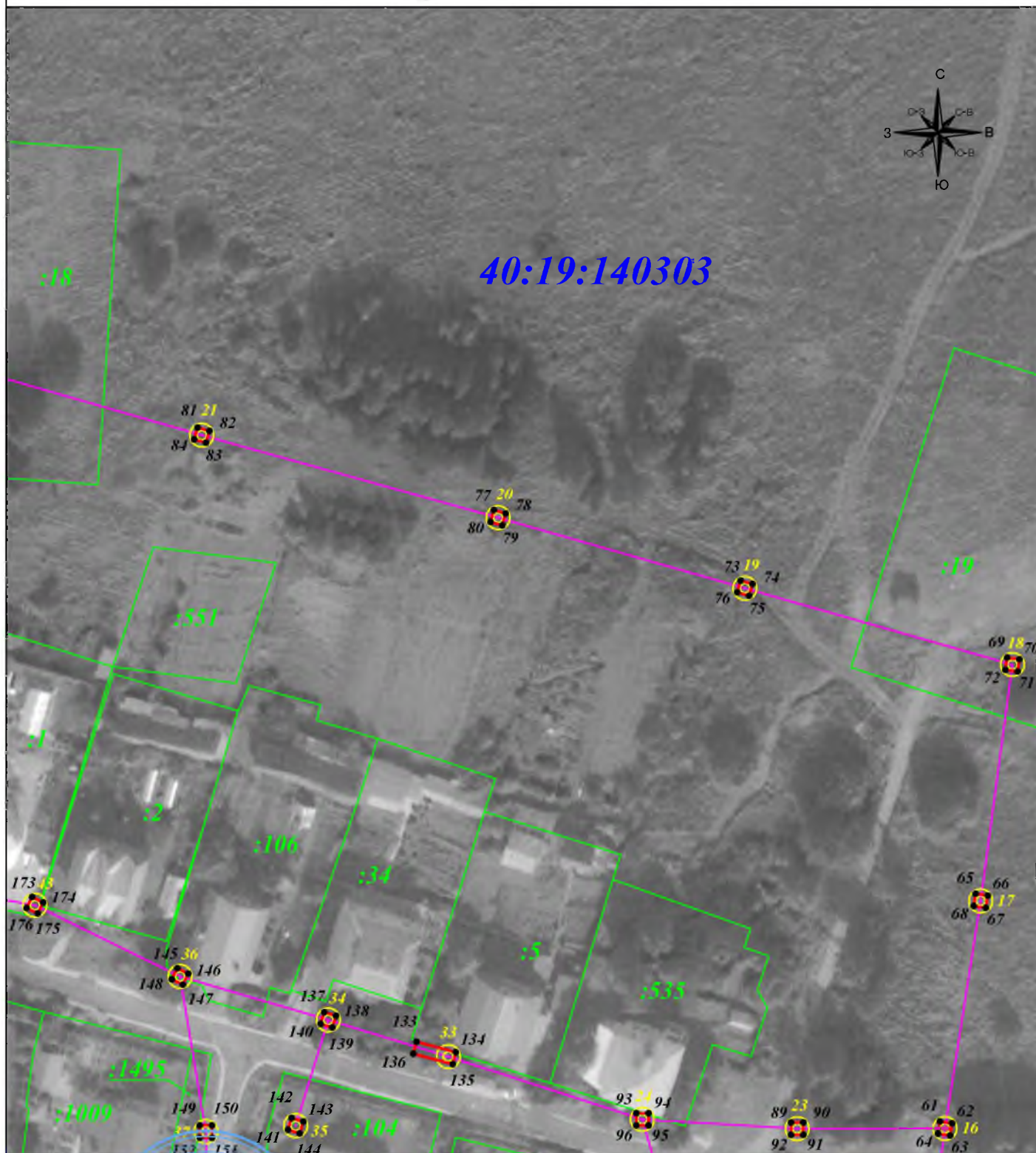

Масштаб 1: 1 000

Подпись



Тульников С.Г. Дата: 04 марта 2025г.

Место для оттиска печати (при наличии) лица, составившего описание местоположения границ объекта

Условные обозначения:

- - граница земельного участка.
- - граница кадастрового квартала.
- - граница публичного сервитута.
- - линия электропередачи.
- / - характеристическая точка границы зоны публичного сервитута.
- :11 - номер земельного участка.
- 40:19:140502 - номер кадастрового квартала.
- ⊙ - опора линии электропередачи.

ГРАФИЧЕСКОЕ ОПИСАНИЕ МЕСТОПОЛОЖЕНИЯ ГРАНИЦ ПУБЛИЧНОГО СЕРВИТУТА

Публичный сервитут для размещения и дальнейшей эксплуатации объекта электросетевого хозяйства ВЛ-0,4кВ ф1 ТП-275,
местоположение: Калужская область, Сухиничский район
(наименование объекта)

Схема расположения границ публичного сервитута

Выносной лист № 4

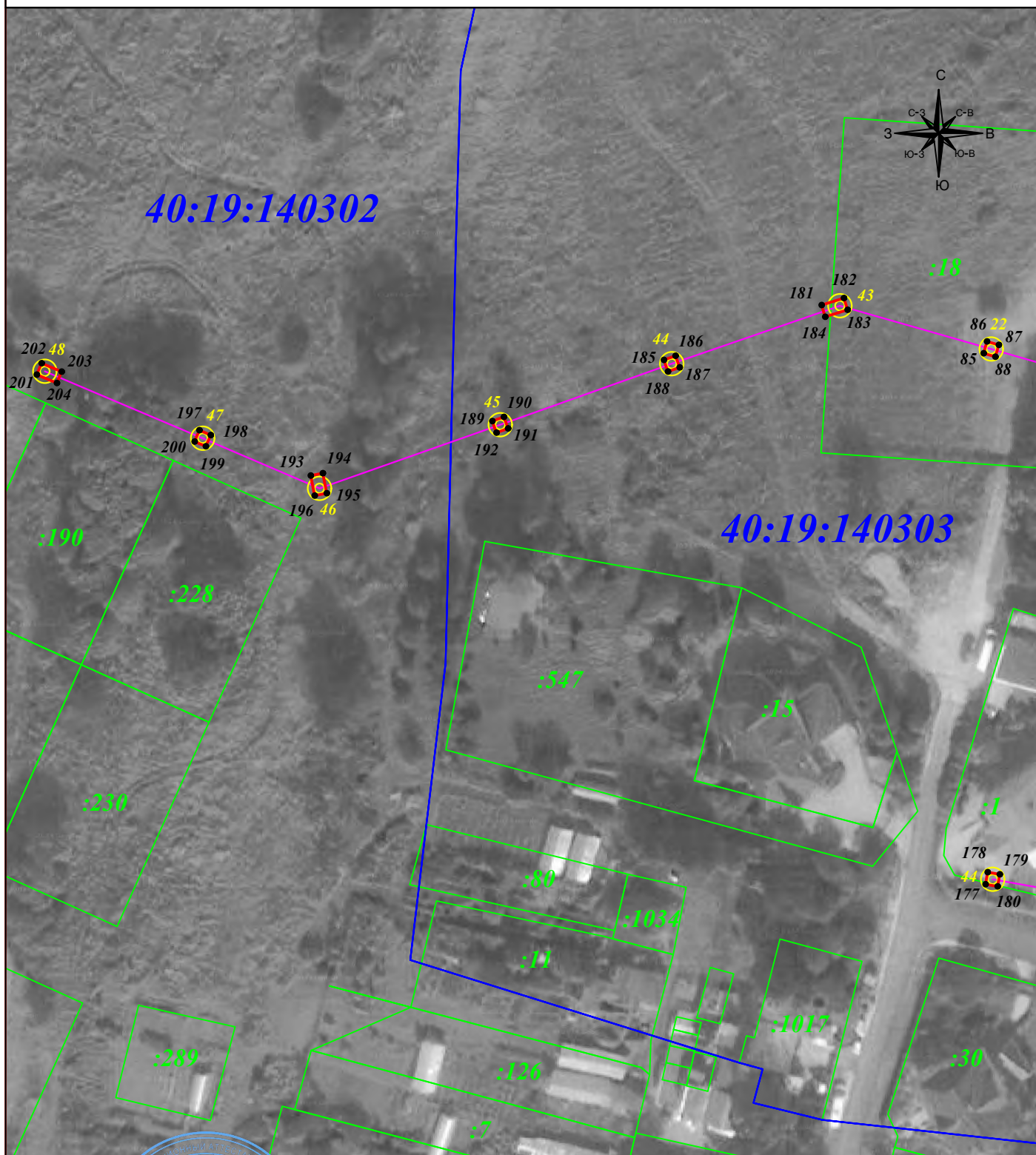

Масштаб 1: 1 000

Подпись

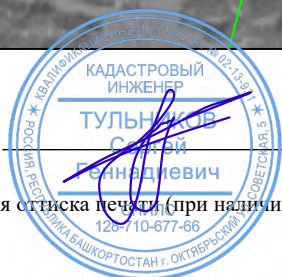

Тульников С.Г. Дата: 04 марта 2025г.

Место для оттиска печати (при наличии) лица, составившего описание местоположения границ объекта

Условные обозначения:

- - граница земельного участка.
- - граница кадастрового квартала.
- - граница публичного сервитута.
- - линия электропередачи.

- I - характерная точка границы зоны публичного сервитута.
- :11 - номер земельного участка.
- 40:19:140502 - номер кадастрового квартала.
- I ⊙ - опора линии электропередачи.