

ГРАФИЧЕСКОЕ ОПИСАНИЕ МЕСТОПОЛОЖЕНИЯ ГРАНИЦ ПУБЛИЧНОГО СЕРВИТУТА

Публичный сервитут для размещения и дальнейшей эксплуатации объекта электросетевого хозяйства ВЛ -0,4кВ №5 от ТП №275,
 местоположение: Калужская область, Сухиничский район
 (наименование объекта)

Схема расположения границ публичного сервитута

Основной лист

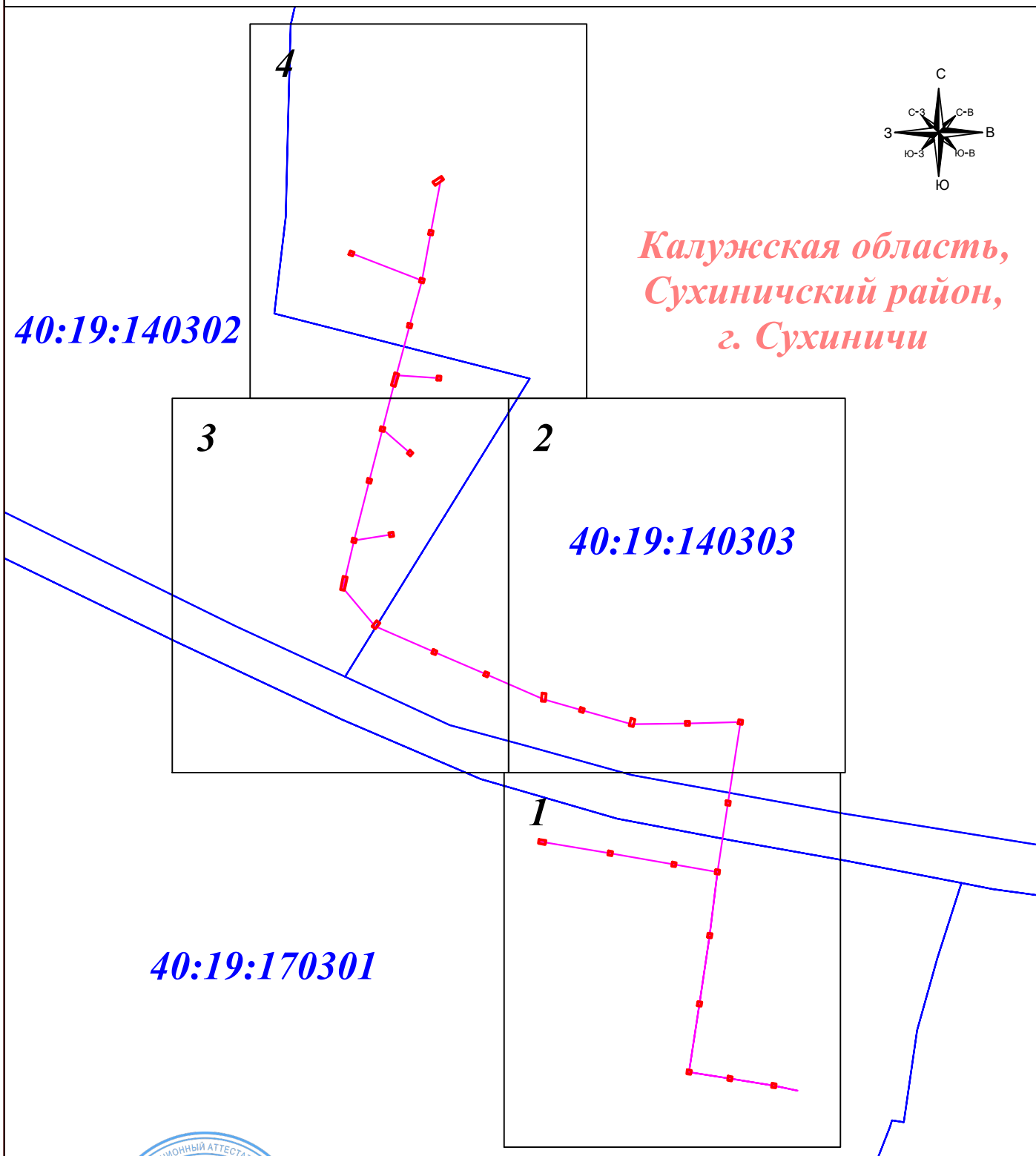

Масштаб 1: 3 080

Подпись



Тульников С.Г. Дата: 02 сентября 2024г.

Место для оттиска печати (при наличии) лица, составившего описание местоположения границ объекта

Условные обозначения:

- - граница земельного участка.
- - граница кадастрового квартала.
- - граница публичного сервитута.
- - линия электропередачи.
- **1** - характерная точка границы зоны публичного сервитута.
- :11 - номер земельного участка.
- 40:19:140502 - номер кадастрового квартала.
- 1 - опора линии электропередачи.

ГРАФИЧЕСКОЕ ОПИСАНИЕ МЕСТОПОЛОЖЕНИЯ ГРАНИЦ ПУБЛИЧНОГО СЕРВИТУТА

Публичный сервитут для размещения и дальнейшей эксплуатации объекта электросетевого хозяйства ВЛ -0,4кВ №5 от ТП №275,
 местоположение: Калужская область, Сухиничский район
 (наименование объекта)

Схема расположения границ публичного сервитута

Выносной лист № 1

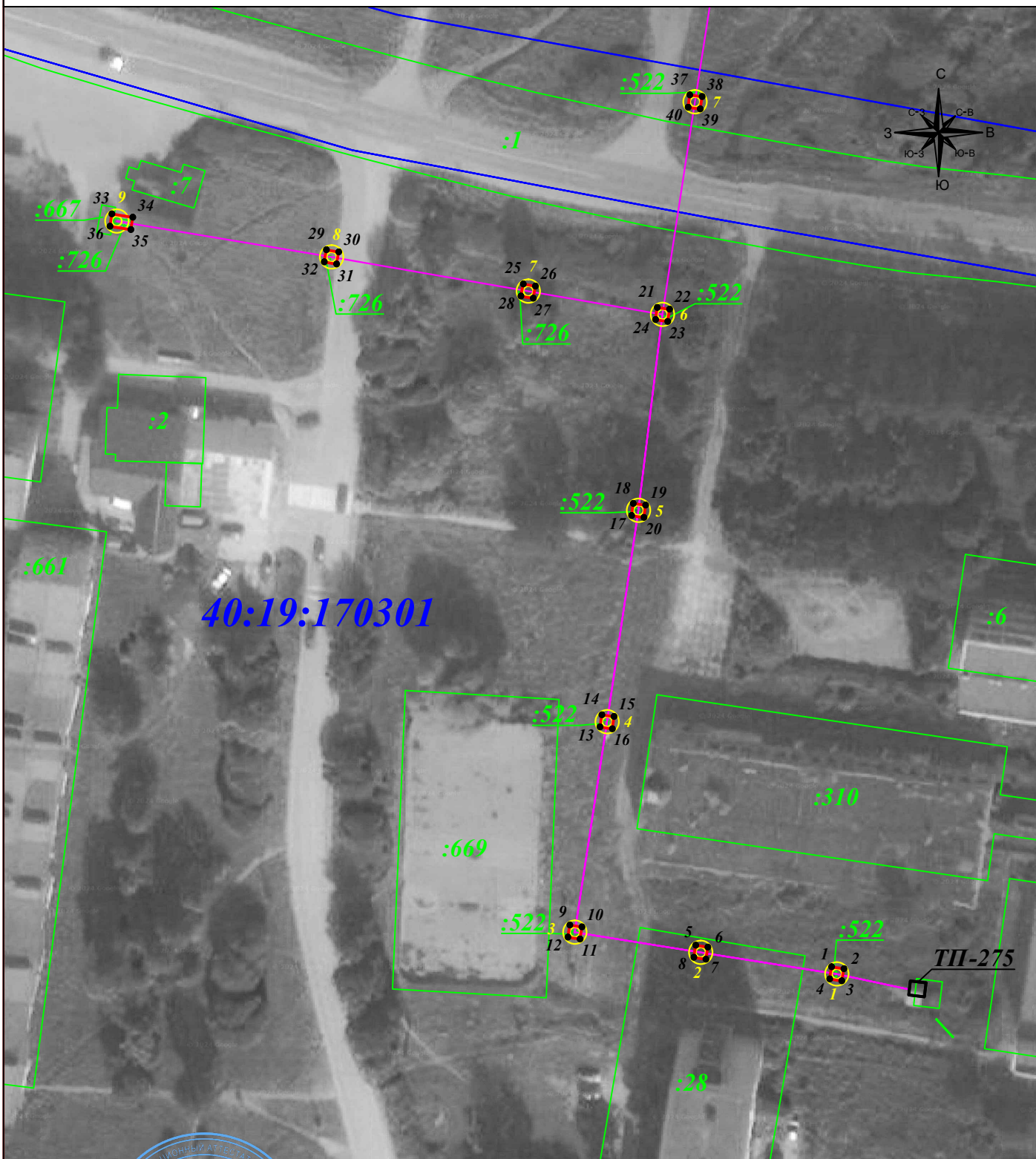

Масштаб 1: 1 000

Подпись



Тульников С.Г. Дата: 02 сентября 2024г.

Место для оттиска печати (при наличии) лица, составившего описание местоположения границ объекта

Условные обозначения:

- - граница земельного участка.
- - граница кадастрового квартала.
- - граница публичного сервитута.
- - линия электропередачи.
- 1 - характеристическая точка границы зоны публичного сервитута.
- :11 - номер земельного участка.
- 40:19:140502 - номер кадастрового квартала.
- 1⊙ - опора линии электропередачи.

ГРАФИЧЕСКОЕ ОПИСАНИЕ МЕСТОПОЛОЖЕНИЯ ГРАНИЦ ПУБЛИЧНОГО СЕРВИТУТА

Публичный сервитут для размещения и дальнейшей эксплуатации объекта электросетевого хозяйства ВЛ -0,4кВ №5 от ТП №275,
местоположение: Калужская область, Сухиничский район
(наименование объекта)

Схема расположения границ публичного сервитута

Выносной лист № 2



Масштаб 1: 1 000

Подпись



Тульников С.Г. Дата: 02 сентября 2024г.

Место для оттиска печати (при наличии) лица, составившего описание местоположения границ объекта

Условные обозначения:

- - граница земельного участка.
- - граница кадастрового квартала.
- - граница публичного сервитута.
- - линия электропередачи.

- **1** - характеристическая точка границы зоны публичного сервитута.
- :11 - номер земельного участка.
- 40:19:140502 - номер кадастрового квартала.
- 1 ⊙ - опора линии электропередачи.

ГРАФИЧЕСКОЕ ОПИСАНИЕ МЕСТОПОЛОЖЕНИЯ ГРАНИЦ ПУБЛИЧНОГО СЕРВИТУТА

Публичный сервитут для размещения и дальнейшей эксплуатации объекта электросетевого хозяйства ВЛ -0,4кВ №5 от ТП №275,
 местоположение: Калужская область, Сухиничский район
 (наименование объекта)

Схема расположения границ публичного сервитута

Выносной лист № 3



40:19:140302

40:19:170301

Масштаб 1: 1 000

Подпись



Тульников С.Г. Дата: 02 сентября 2024г.

Место для оттиска печати (при наличии) лица, составившего описание местоположения границ объекта

Условные обозначения:

- - граница земельного участка.
- - граница кадастрового квартала.
- - граница публичного сервитута.
- - линия электропередачи.
- **1** - характерная точка границы зоны публичного сервитута.
- :11 - номер земельного участка.
- 40:19:140502 - номер кадастрового квартала.
- ⊙ - опора линии электропередачи.

ГРАФИЧЕСКОЕ ОПИСАНИЕ МЕСТОПОЛОЖЕНИЯ ГРАНИЦ ПУБЛИЧНОГО СЕРВИТУТА

Публичный сервитут для размещения и дальнейшей эксплуатации объекта электросетевого хозяйства ВЛ -0,4кВ №5 от ТП №275,
местоположение: Калужская область, Сухиничский район
(наименование объекта)

Схема расположения границ публичного сервитута

Выносной лист № 4

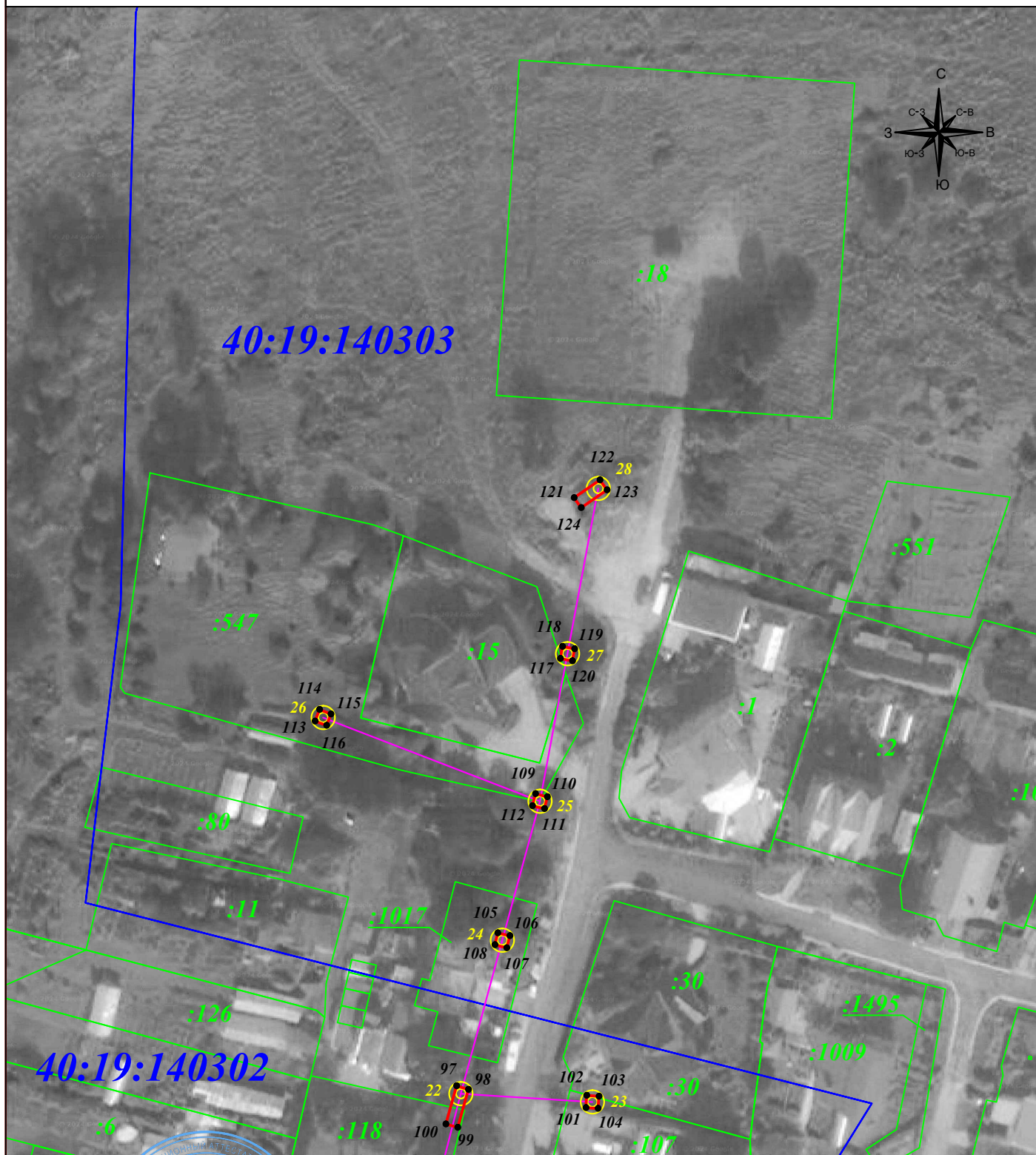

Масштаб 1: 1 000

Подпись

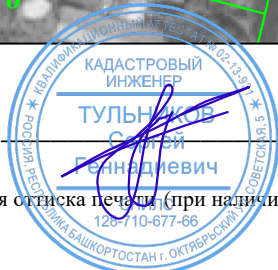

Тульников С.Г. Дата: 02 сентября 2024г.

Место для оттиска печати (при наличии) лица, составившего описание местоположения границ объекта

Условные обозначения:

- - граница земельного участка.
- - граница кадастрового квартала.
- - граница публичного сервитута.
- - линия электропередачи.

- **I** - характерная точка границы зоны публичного сервитута.
- :11 - номер земельного участка.
- 40:19:140502** - номер кадастрового квартала.
- ⊙ - опора линии электропередачи.